TOKYO GHOUL:re

SUI ISHIDA

14

TÍTULOTÍTULOTÍTULOTÍTULOTÍTULOTÍTULOTÍTULOTÍTULOTÍTULOTÍTULOTÍTULOTÍTULOTÍTULO

TÍTULO

TÍTULO: 145

mangas.net.br

Leitura OFFLINE de mangas: mangas.net.br

mangas.net.br

Mangas.net.br

mangas.net.br

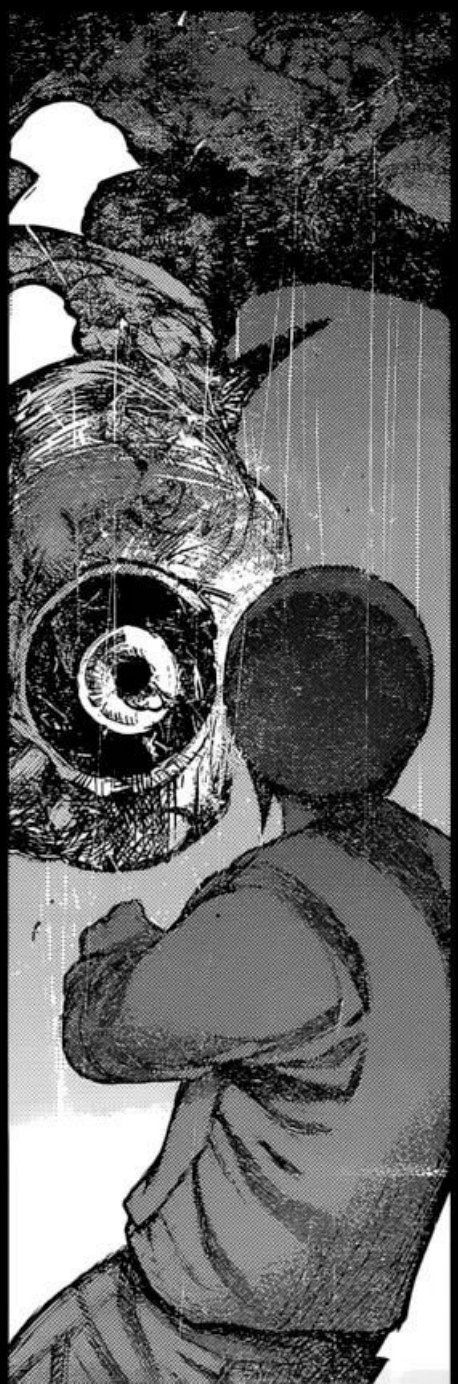

mangas.net.br

mangas.net.br

mangas.net.br

mangas.net.br

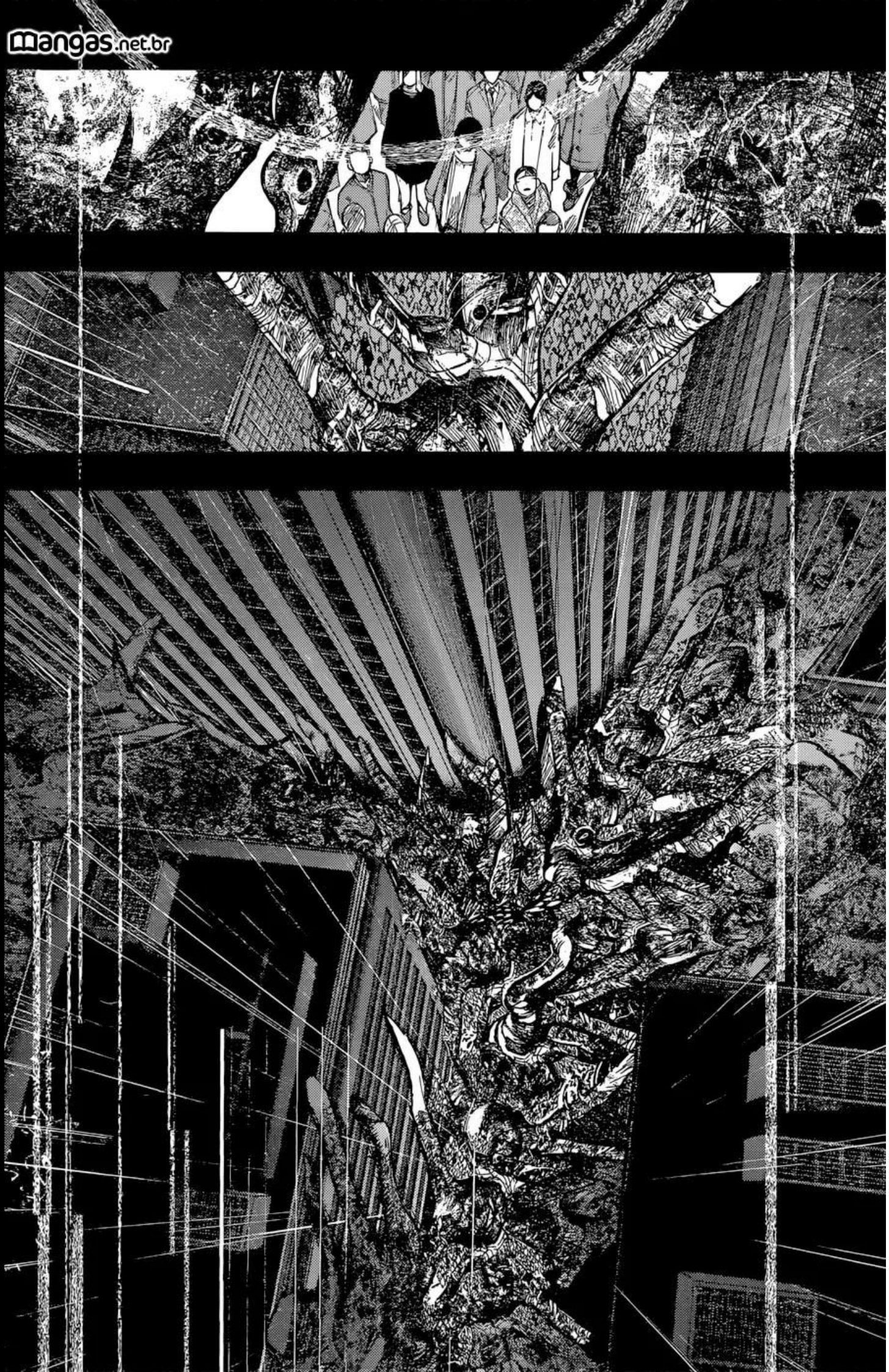

mangas.net.br

Mangas.net.br

Mangas.net.br

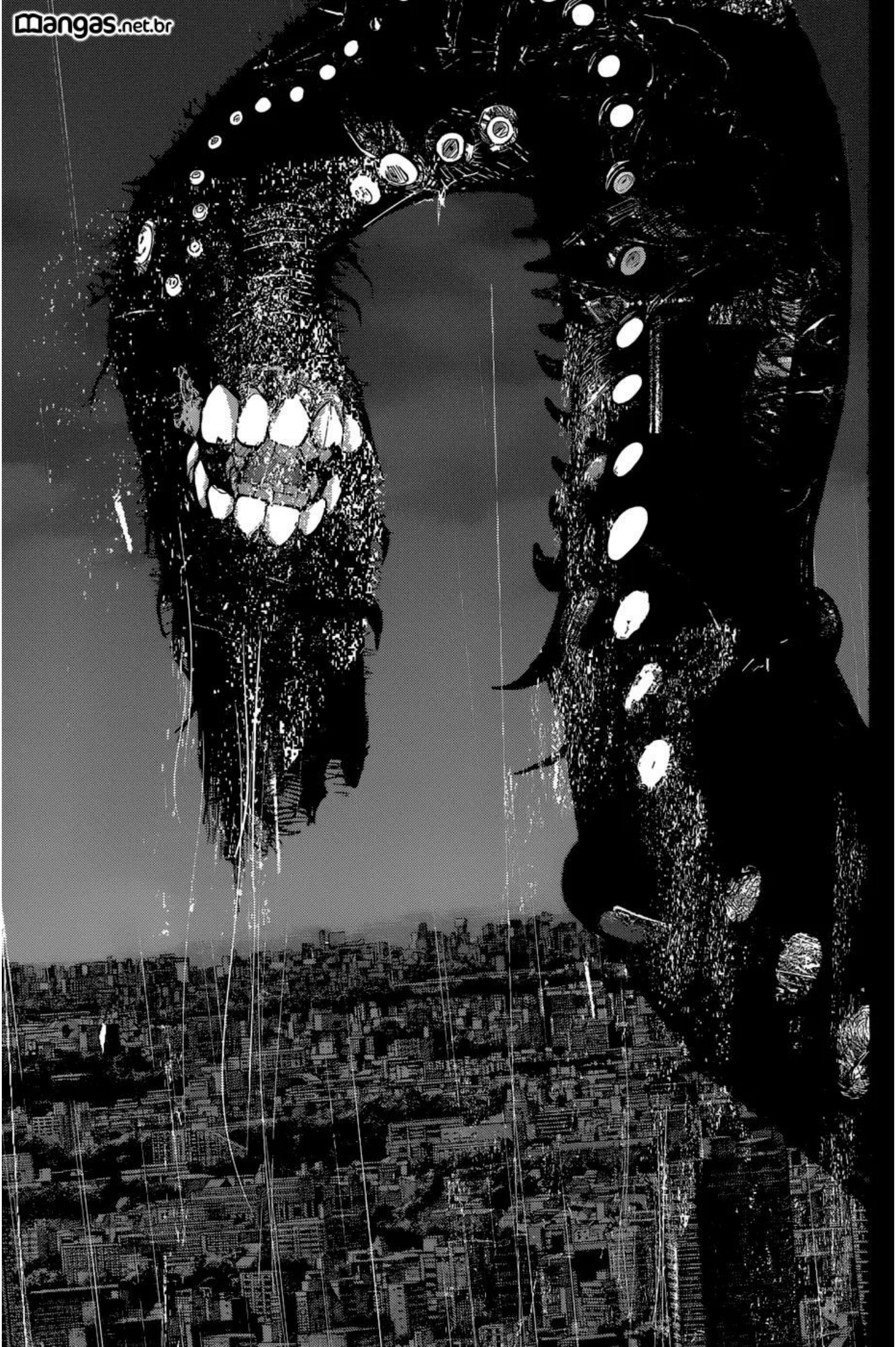

mangas.net.br

mangas.net.br

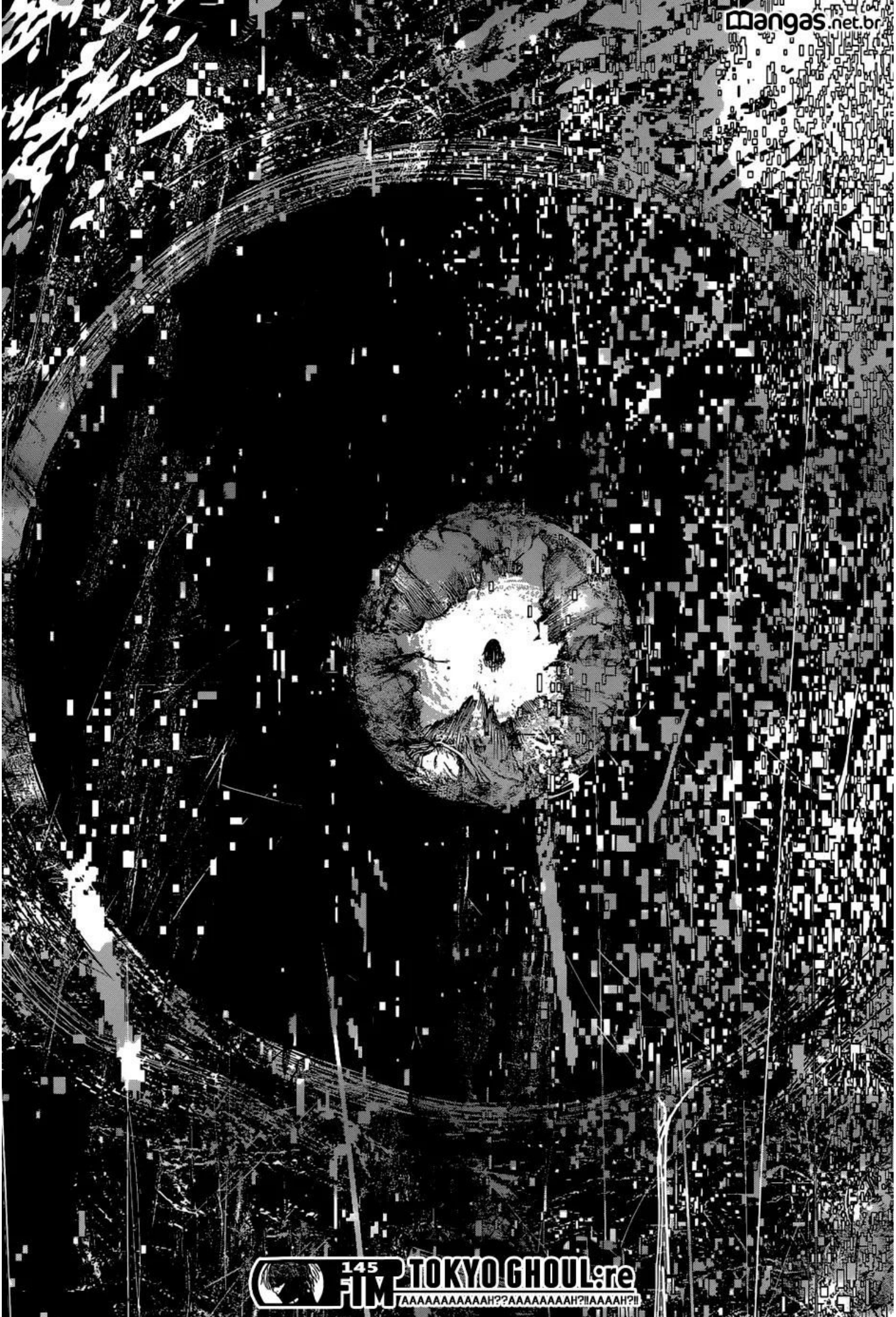

ドオオ
オオ…
MILHARES E MILHARES DE MEMBROS E OLHOS CAEM SOBRE TÓQUIO.
mangas.net.br

REPITO, PREPARAR RAJADA DE METRALHADORAS!
PREPARAR RAJADA DE METRALHADORAS!

O ALVO FOI ATINGIDO!
ATINGIDO!

AAAAA AAAAAG GGGG HHHH!
GAA AAHH HHH!
TTE!
Mangas.net.br
ACER-TAMOS !!!
VAI CAIR!
ELA VAI CAIR!
NÃO VAMOS EVACUAR OS CIVIS NESSA ÁREA?
JÁ FIZEMOS ISSO.
TIMES ACIMA DO CHÃO, MO-VAM-SE EM DI-REÇÃO A ESTRA-DA NA FRENTE DO DEPARTA-MENTO.
ATIREM ASSIM QUE AVISTAREM O ALVO.
NÃO, AINDA NÃO.
ELES CON-SEGUI-RAM ?!
BELE-ZA!
PARA ONDE ES-PERAMOS QUE ELA SE MOVA ?
CONFIR-MAMOS QUE SUA CASCA FOI DANIFI-CADA!
NOSSOS ATAQUES FUNCIONAM CONTRA ES-SA COISA! CONTINUEM ATIRANDO!
DO PRIMEIRO ATÉ O SEGUNDO DISTRITO.
OU TALVEZ ATÉ O QUARTO. ESSA É A NOSSA MELHOR APOSTA.
ONDE ELE ESTÁ?!

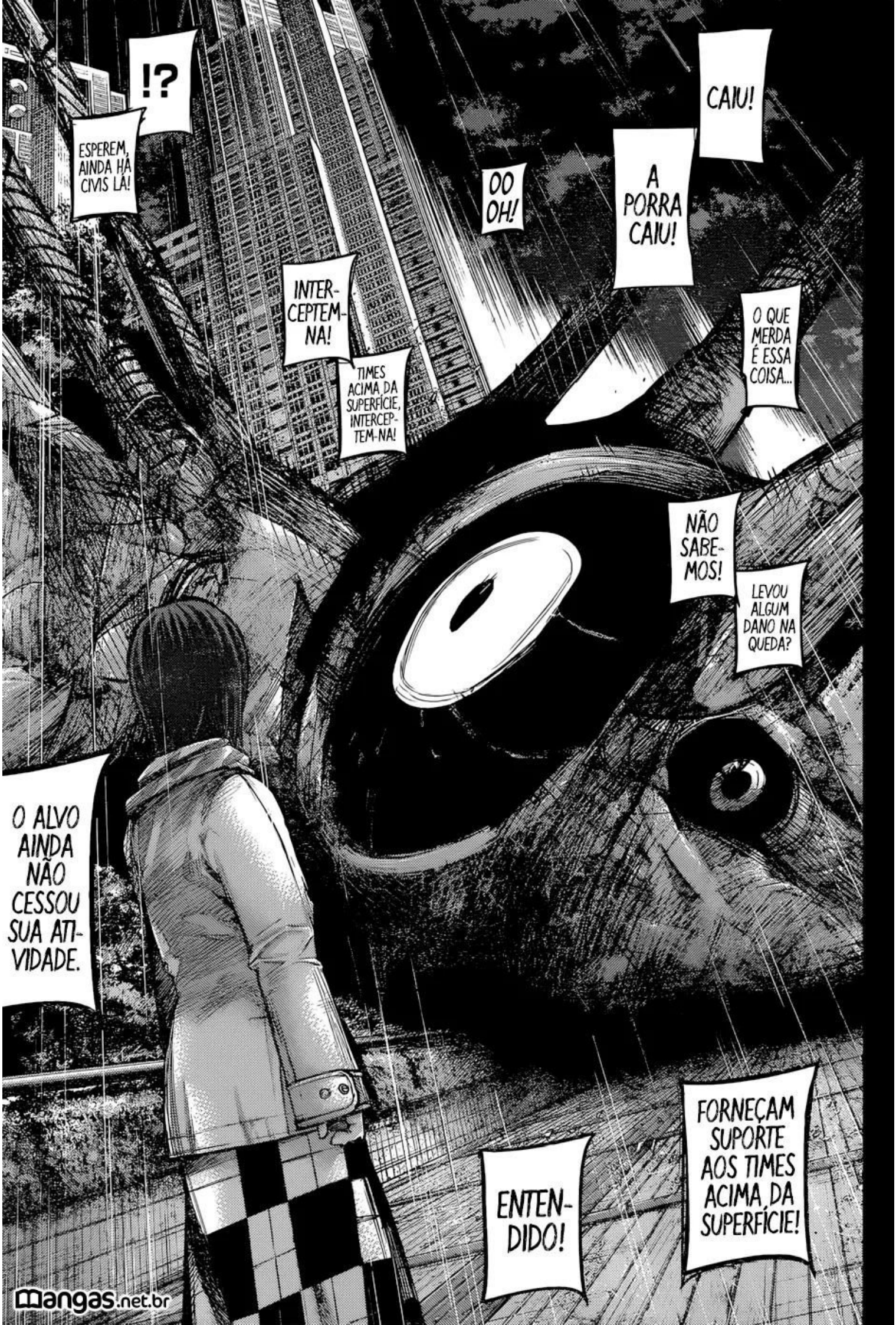

Mangas.net.br

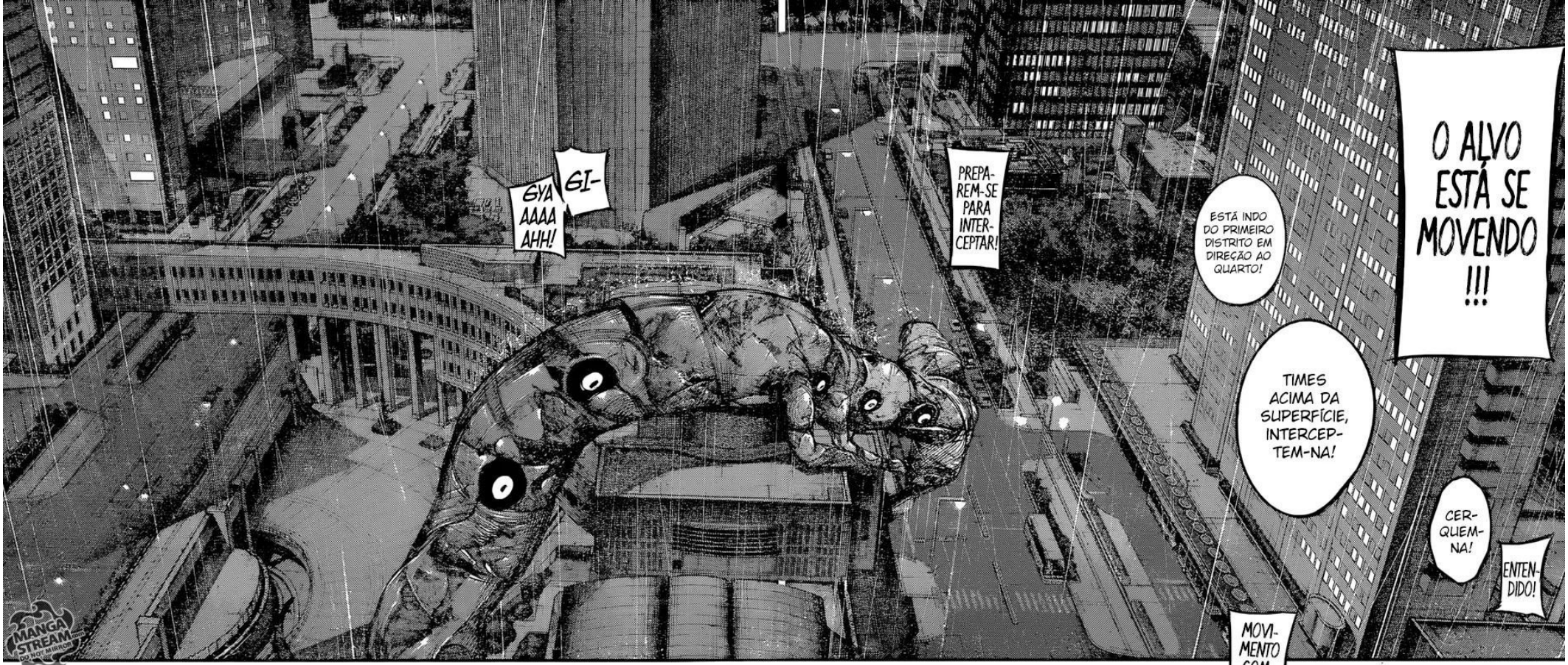

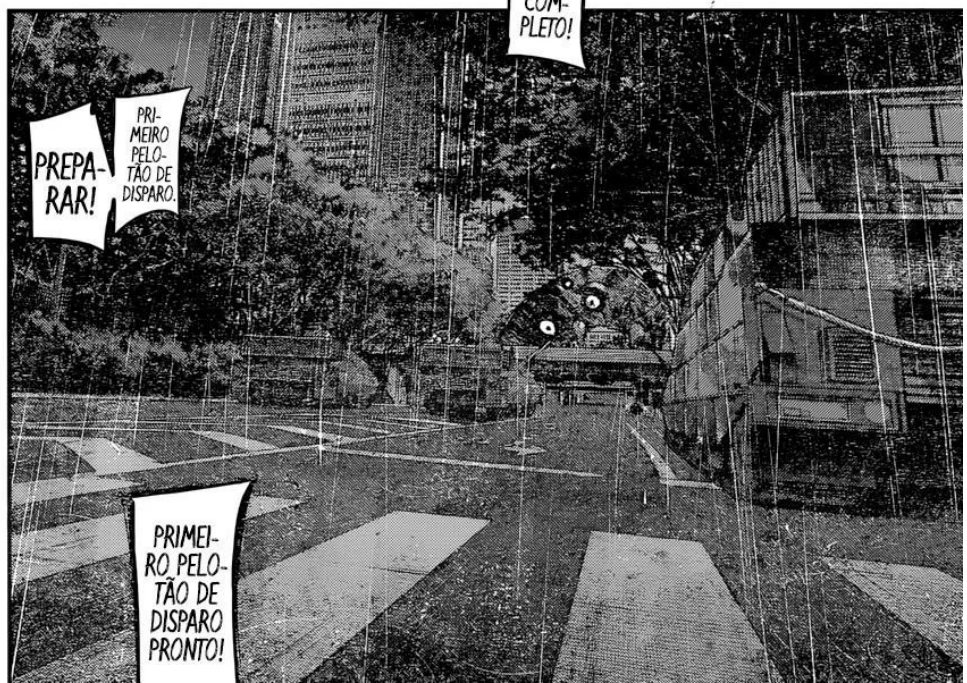

Mangas.net.br

mangas.net.br

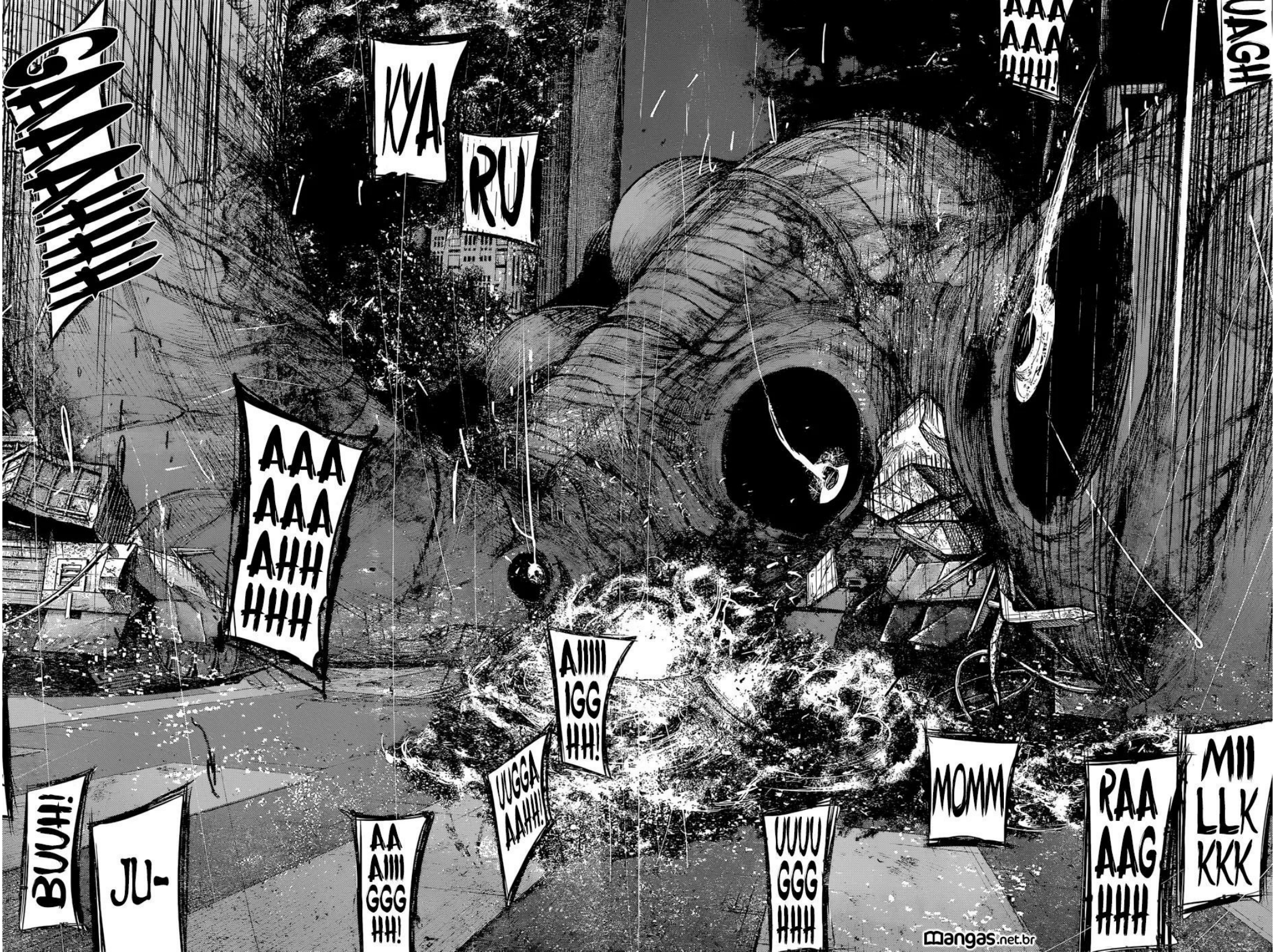

mangas.net.br

Mangas.net.br

mangas.net.br

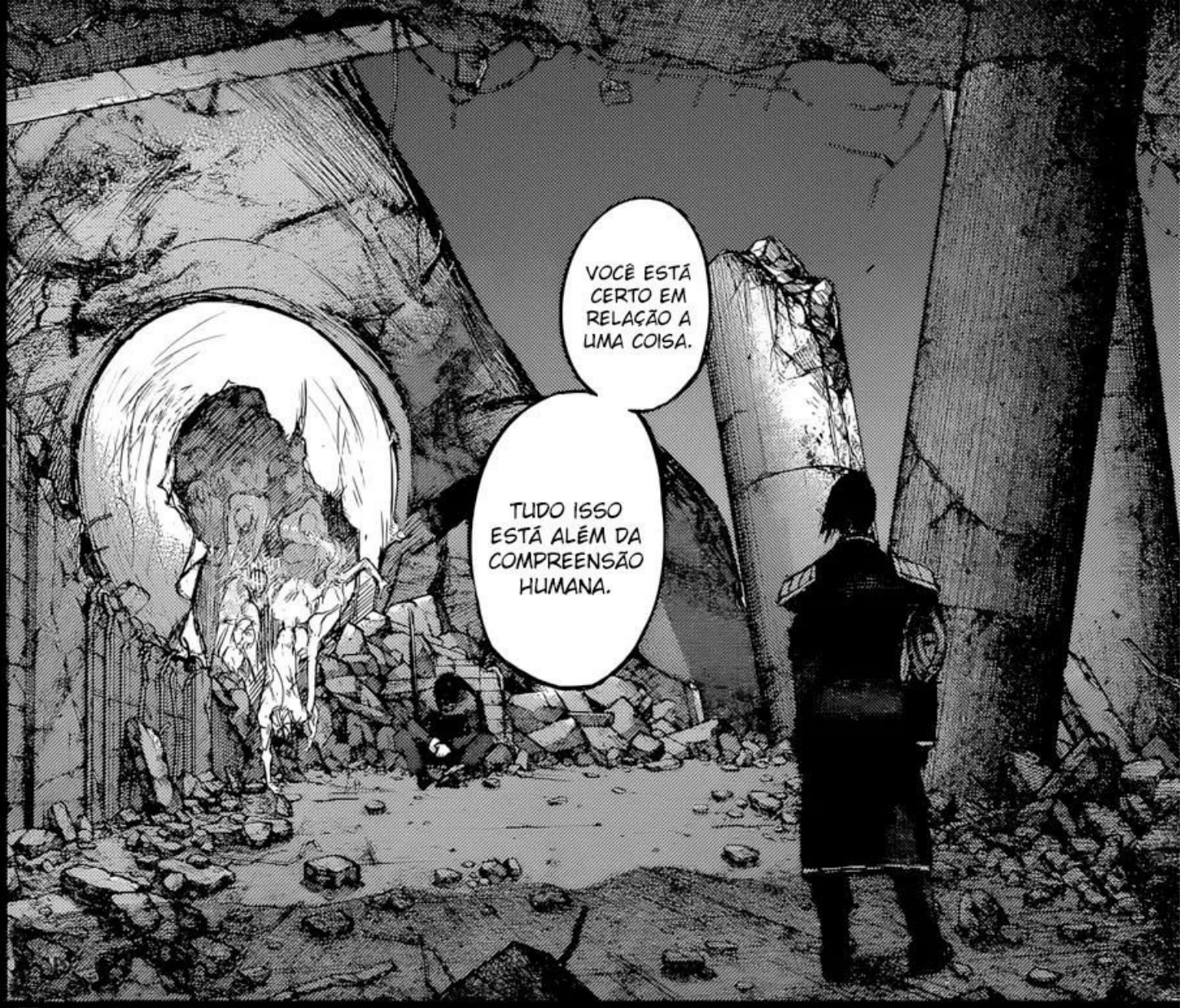

mangas.net.br

Leitura OFFLINE de mangas: mangas.net.br

ISSO DEVE LHE DAR UMA NOÇÃO DO QUE É AQUELA COISA.
!!
MAS SE KAGUNES SÃO REALMENTE FRUTO DA IMAGINAÇÃO... ATÉ MESMO VIDA PODE NASCER DO CAOS ABSOLUTO.
SÓ POSSO FALAR EM POSSIBILIDADES.
ME RESPONDA!

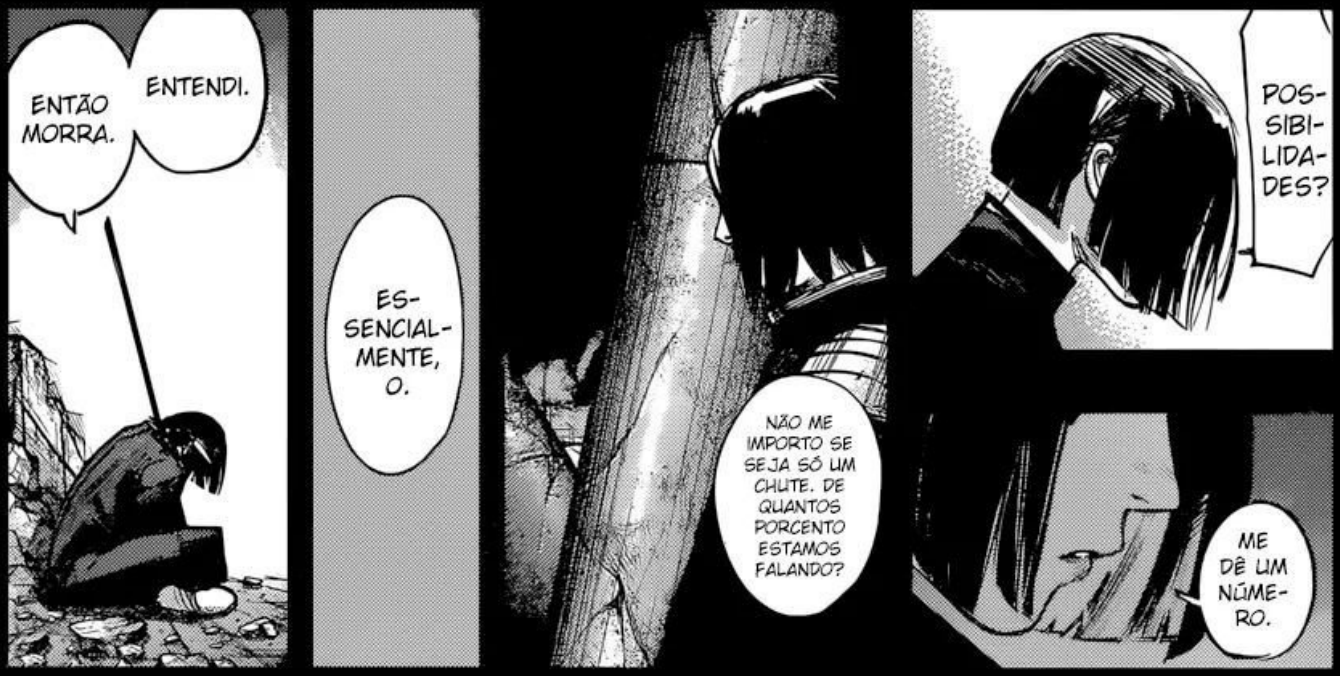

AFINAL, É A PRIMEIRA VEZ QUE VEJO PESSOALMENTE.
ESPERAVA QUE ISSO FOSSE UM POUCO MAIS PROVÁVEL.
AQUELA COISA SÓ PODE CRIAR DESTRUIÇÃO.
ASSISTIR A LUTA CONTRA AQUELES GHOULS DESGRAÇADOS DEVE TER TE FORÇADO A PERCEBER.

Mangas.net.br

NOS CONTOS DE FADA, DIZEM QUE O REI DO 24° DISTRITO...
NO PASSADO FEZ ALGO PARECIDO. ELE DIVIDIU E COMPARTILHOU PELO MUNDO A SUA PRÓPRIA FORÇA VITAL.

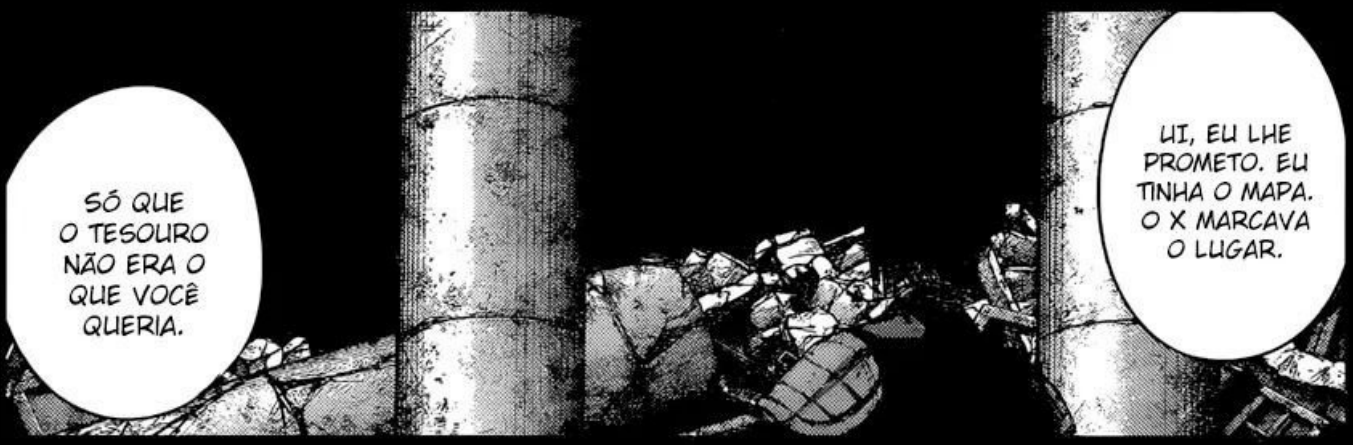

VOCÊ SIMPLESMENTE NÃO PODE MATÁ-LOS, NÃO É?
MESMO SENDO INIMIGOS...
ME PERDOE.
UM PASSO A MAIS E ESTARÍAMOS MORTOS.
NÓS DOIS PUDEMOS SENTIR.
NÓS DOIS ESTIVEMOS A CENTÍMETROS DA MORTE VÁRIAS VEZES.
NÓS FOMOS COM TUDO.
NOSSAS DÚVIDAS FORAM VARRIDAS E NOSSOS CORPOS RESPONDERAM AUTOMATICAMENTE.
MAS AÍ AQUELA COISA APARECEU E ANTES QUE PERCEBÊSSEMOS, ESTÁVAMOS LADO A LADO.
VOU PRA SUPERFÍCIE.
O QUE VAI FAZER, KOORI?
AFINAL, SOU UM INVESTIGADOR.
NÃO SOU MAIS O CHEFE DO DEPARTAMENTO.
EU VOU INDO.
.....!?
ENTENDI. QUE BOM.
mangas.net.br

mangas.net.br

146 FIM TOKYO GHOUL:re

NO PRÓXIMO CAPÍTULO, DENTRO DO

O EMISSÁRIO DO 24Nº DISTRITO DEVORA TÓQUIO. O QUE ELE ESTARÁ PENSANDO ENQUANTO SEUS INCONTÁVEIS OLHOS SE FECHAM?

Mangas.net.br

Mangas.net.br

Mangas.net.br

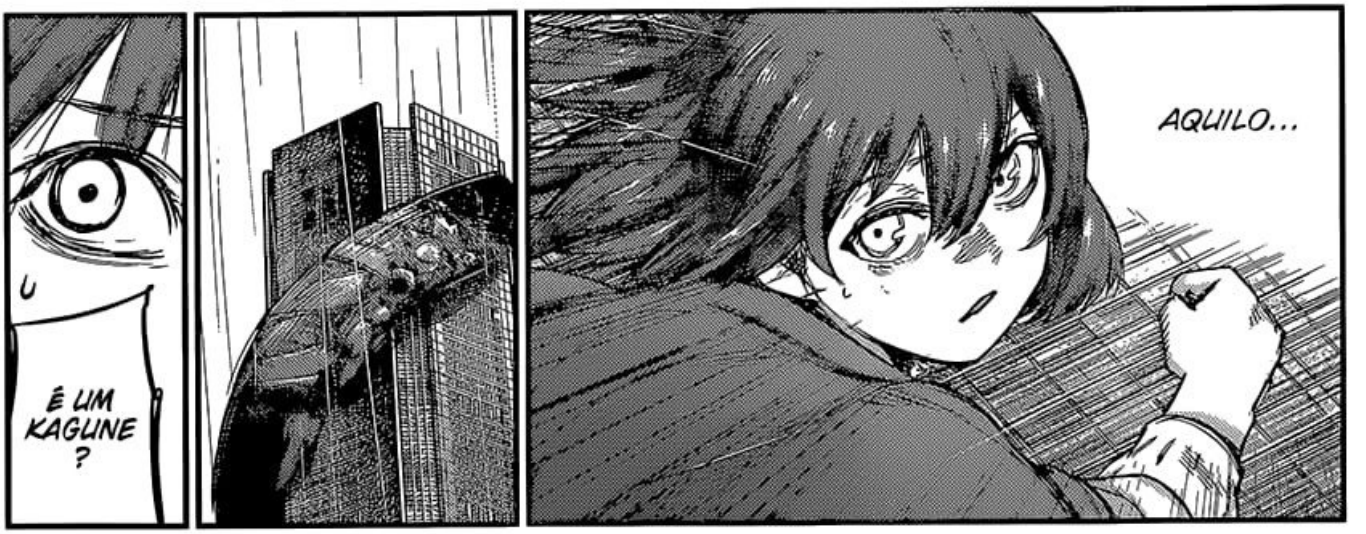

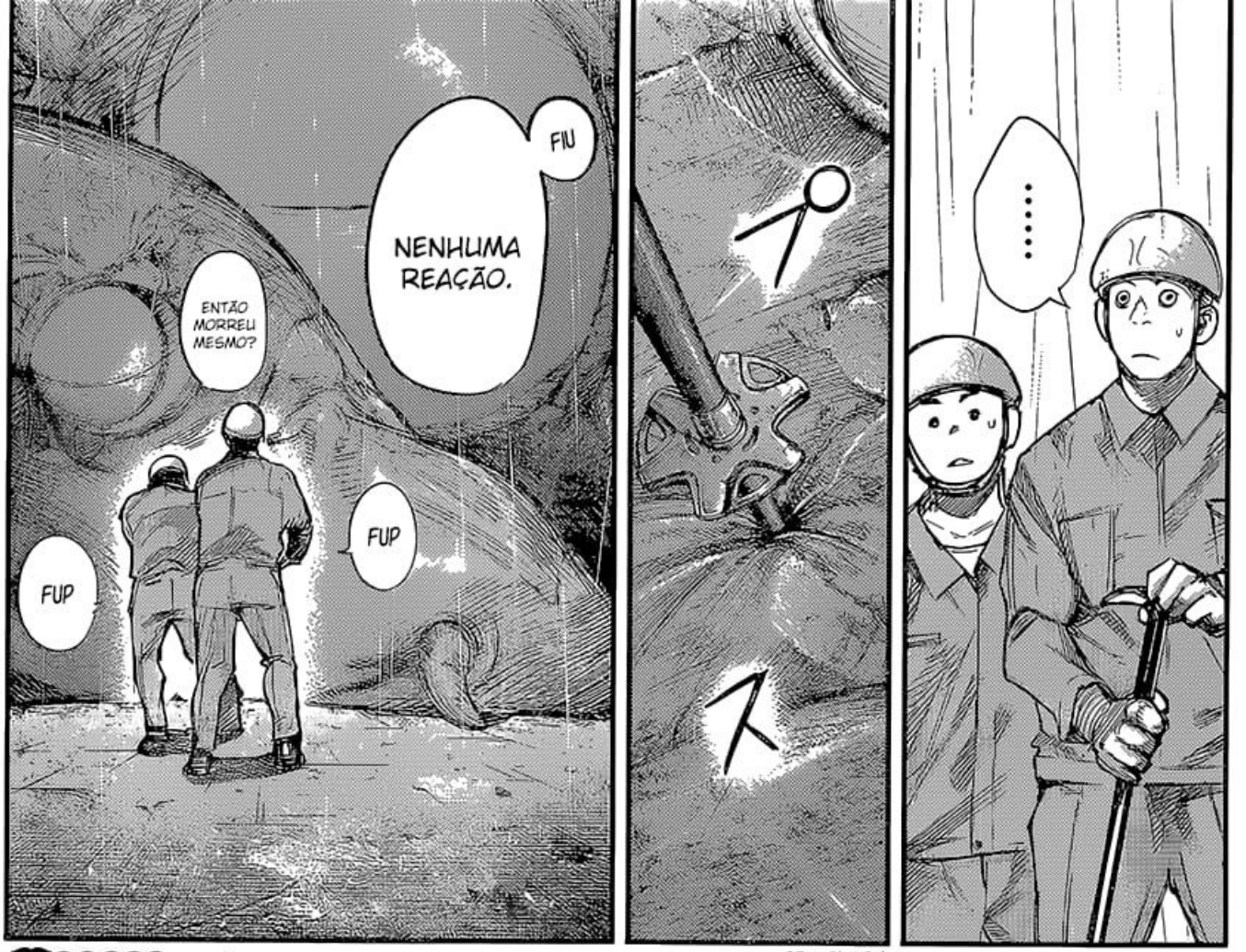

mangas.net.br

SFX: PLOSH

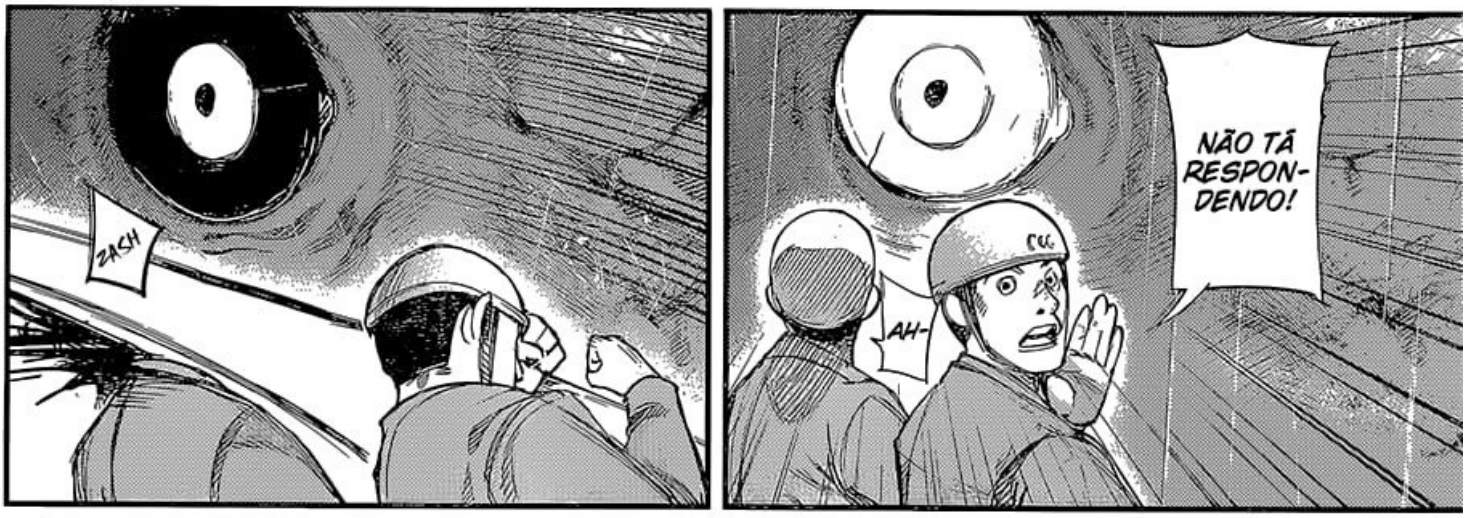

SFX: AAGGHHH

Leitura OFFLINE de mangas: Mangas.net.br

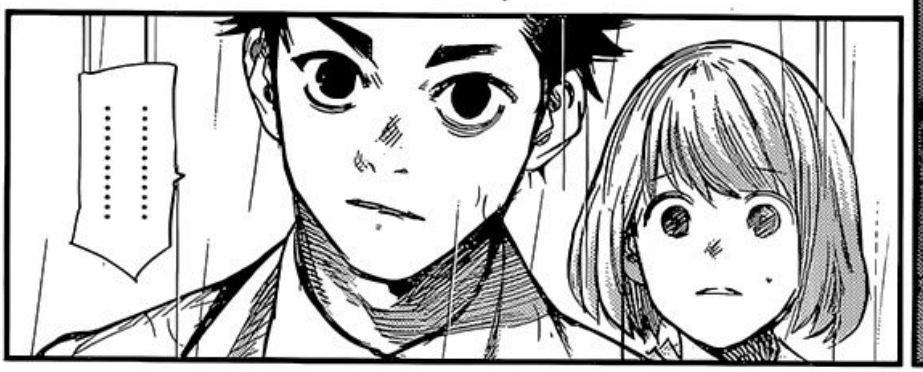

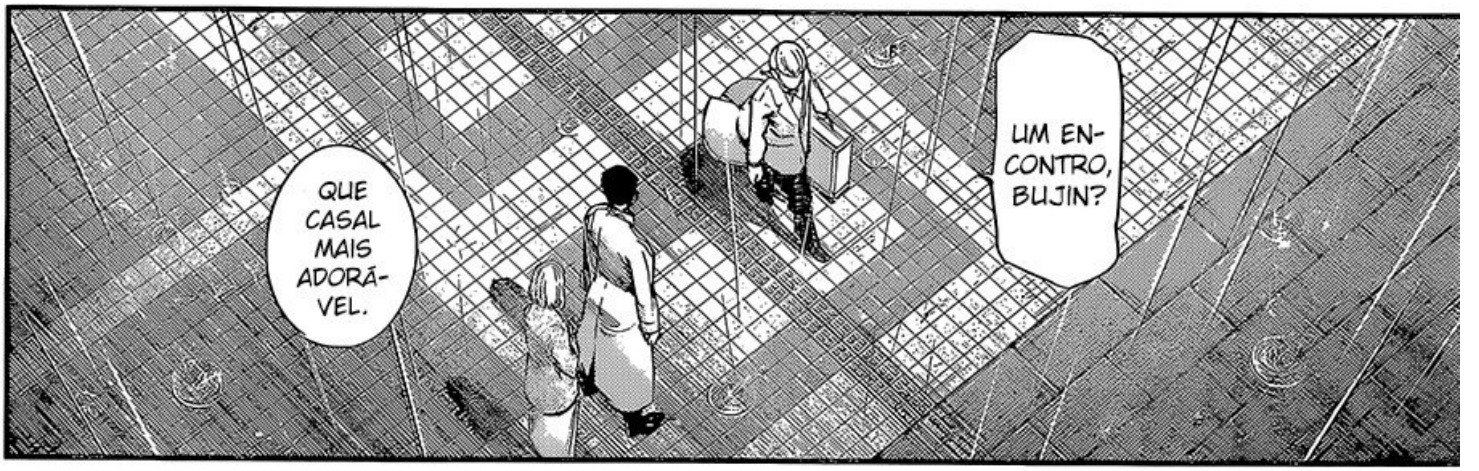

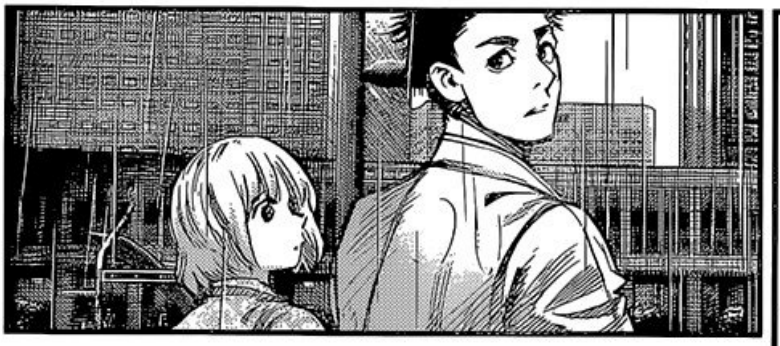

Mangas.net.br

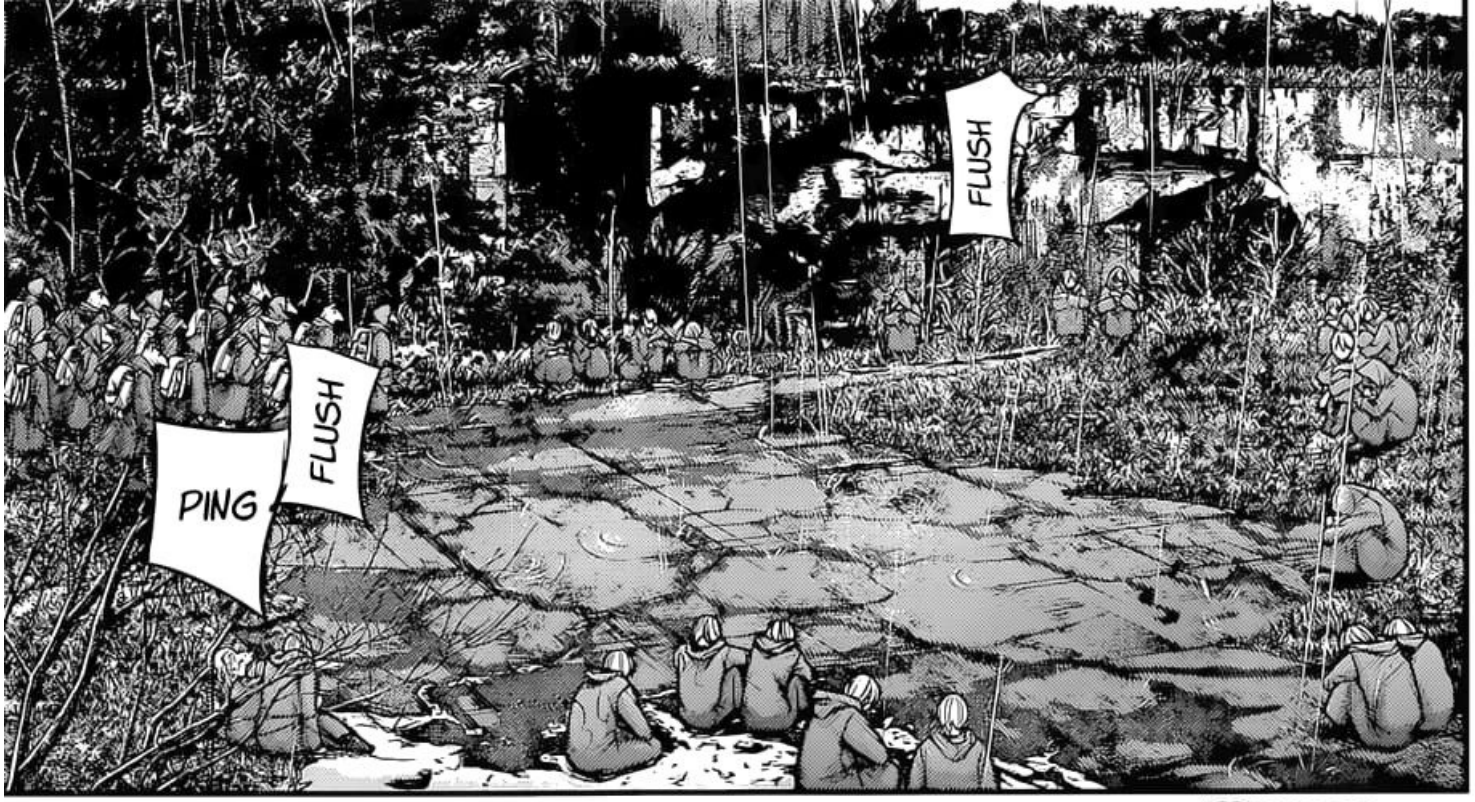

Mangas.net.br

mangas.net.br

SFX: TAP

Mangas.net.br

mangas.net.br

Mangas.net.br

SFX: CLICK

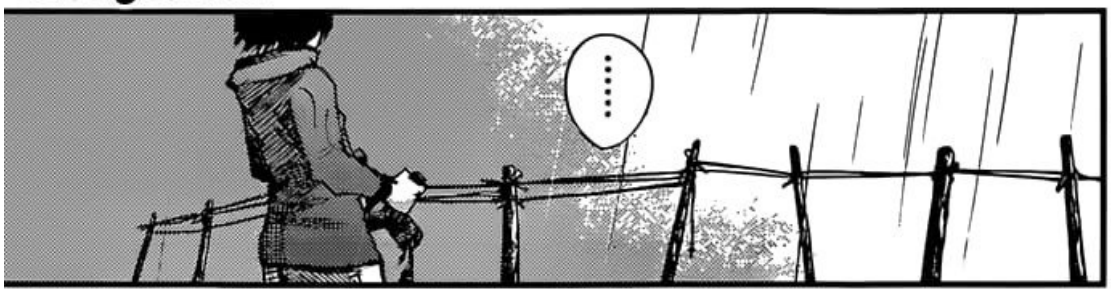

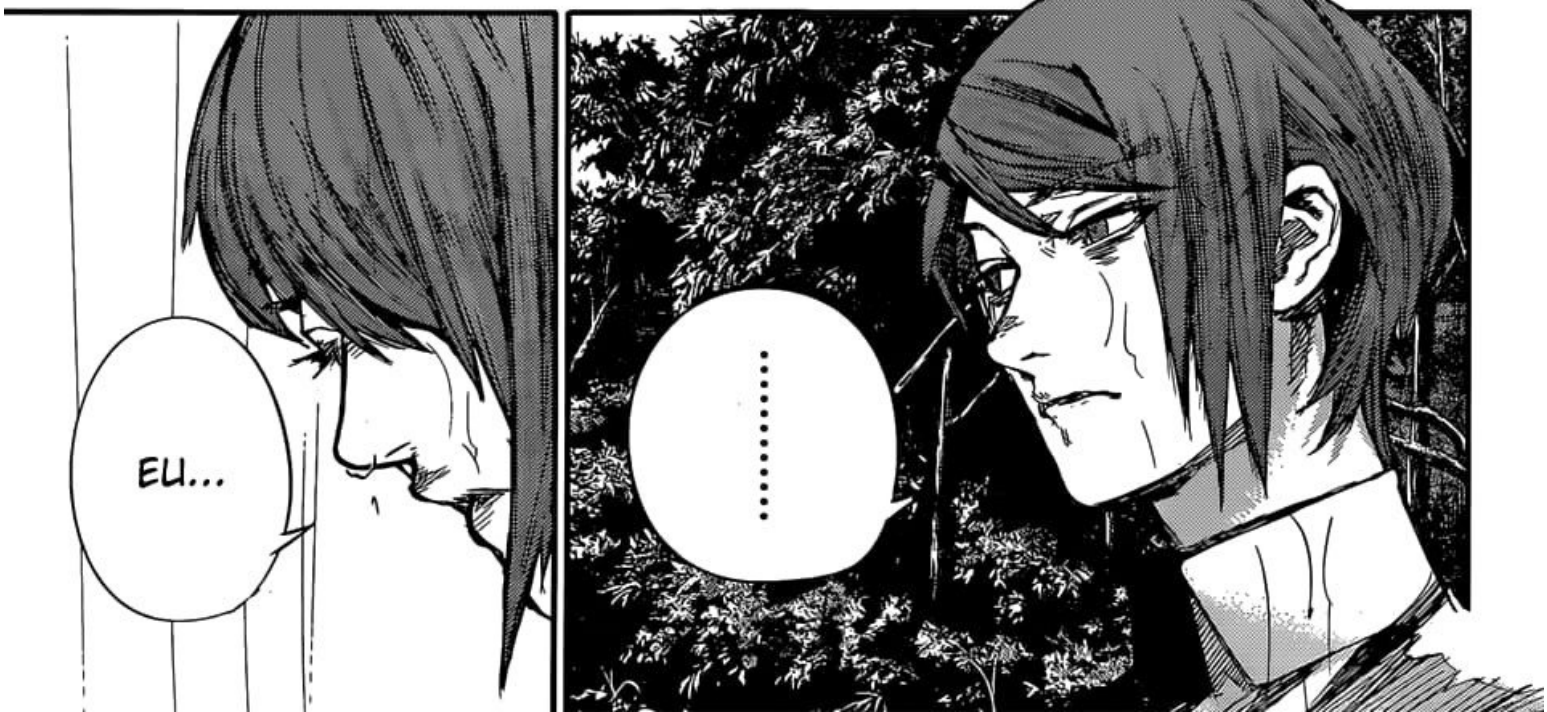

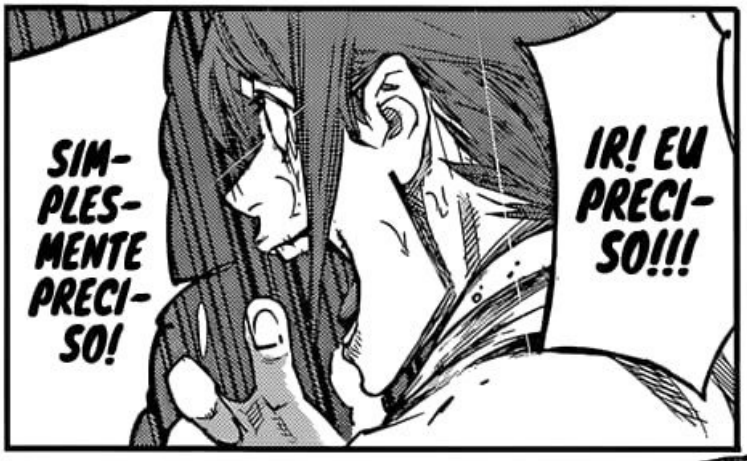

mangas.net.br

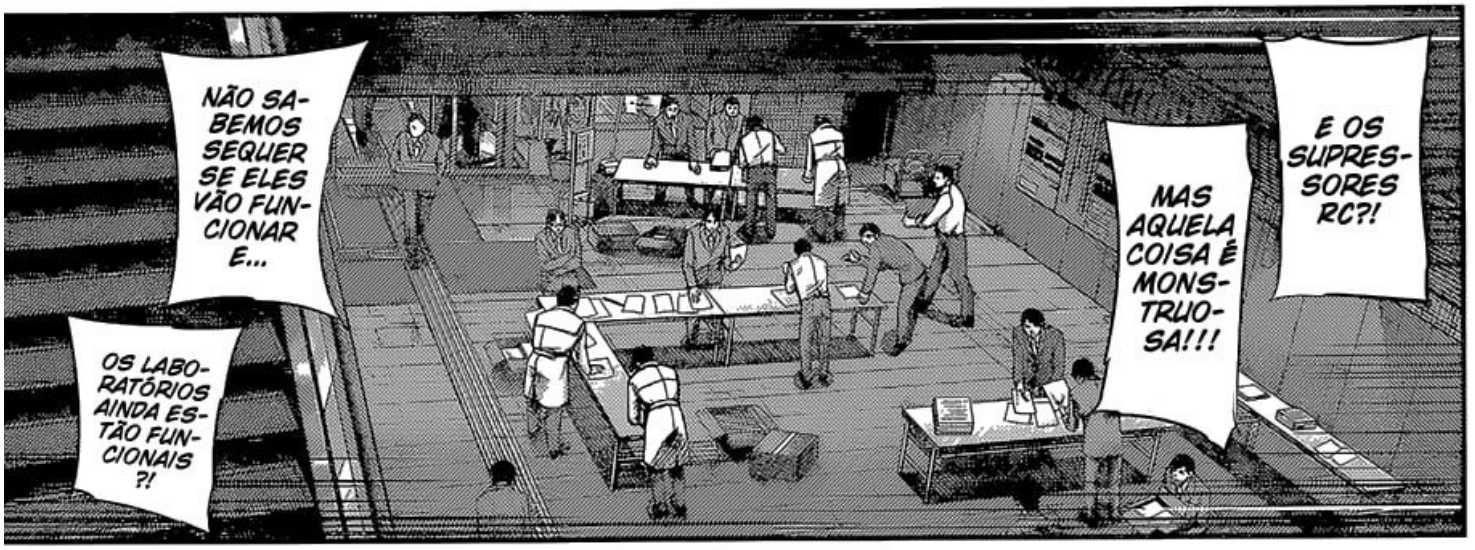
E OS SUPRESSORES RC?!
MAS AQUELA COISA É MONSTRUOSA!!!
NÃO SABEMOS SEQUER SE ELES VÃO FUNCIONAR E...
OS LABORATÓRIOS AINDA ESTÃO FUNCIONAIS?!

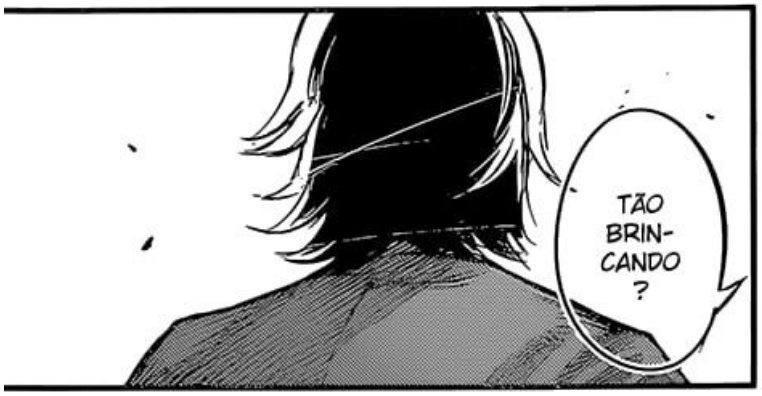

mangas.net.br

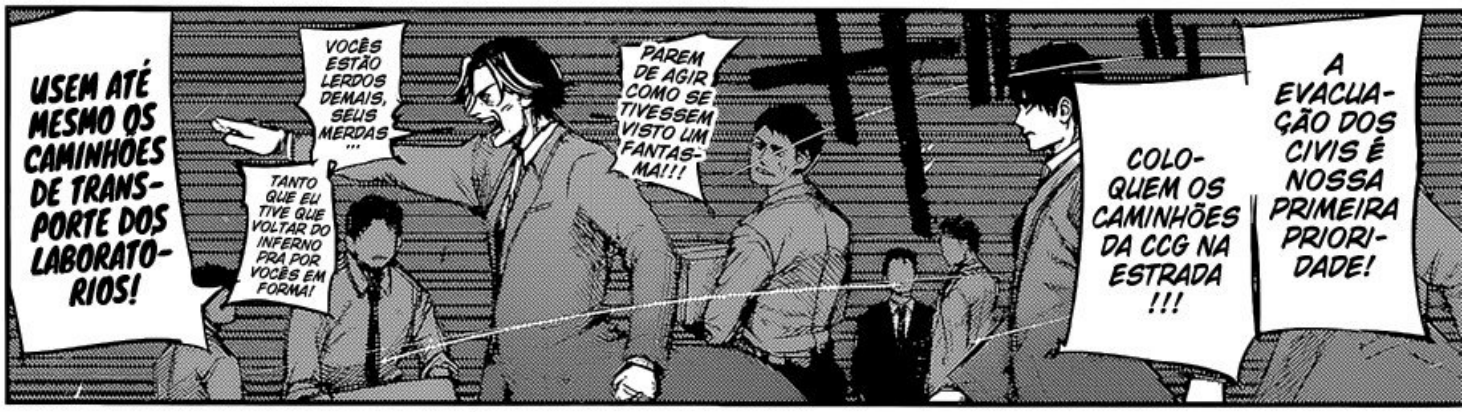
USEM ATÉ MESMO OS CAMINHÕES DE TRANSPORTE DOS LABORATÓRIOS!
VOCÊS ESTÃO LERDOS DEMAIS, SEUS MERDAS...
TANTO QUE EU TIVE QUE VOLTAR DO INFERNO PRA POR VOCÊS EM FORMA!
PAREM DE AGIR COMO SE TIVESSEM VISTO UM FANTASMA!!!
COLOQUEM OS CAMINHÕES DA CCG NA ESTRADA!!!
A EVACUAÇÃO DOS CIVIS É NOSSA PRIMEIRA PRIORIDADE!

Mangas.net.br

QUANTO DANO CADA UMA DE NOSSAS ARMAS CAUSOU A ELE?
ELE-
QUASE NÃO FOI FERIDO E ESTÁ COMEÇANDO A SE REGENERAR.
JÁ TENTARAM USAR BALAS DE QUINQUE CONTRA ELE?
ME DEEM DADOS DE CADA UMA DAS ARMAS USADAS!

Leitura OFFLINE de mangas: mangas.net.br

mangas.net.br

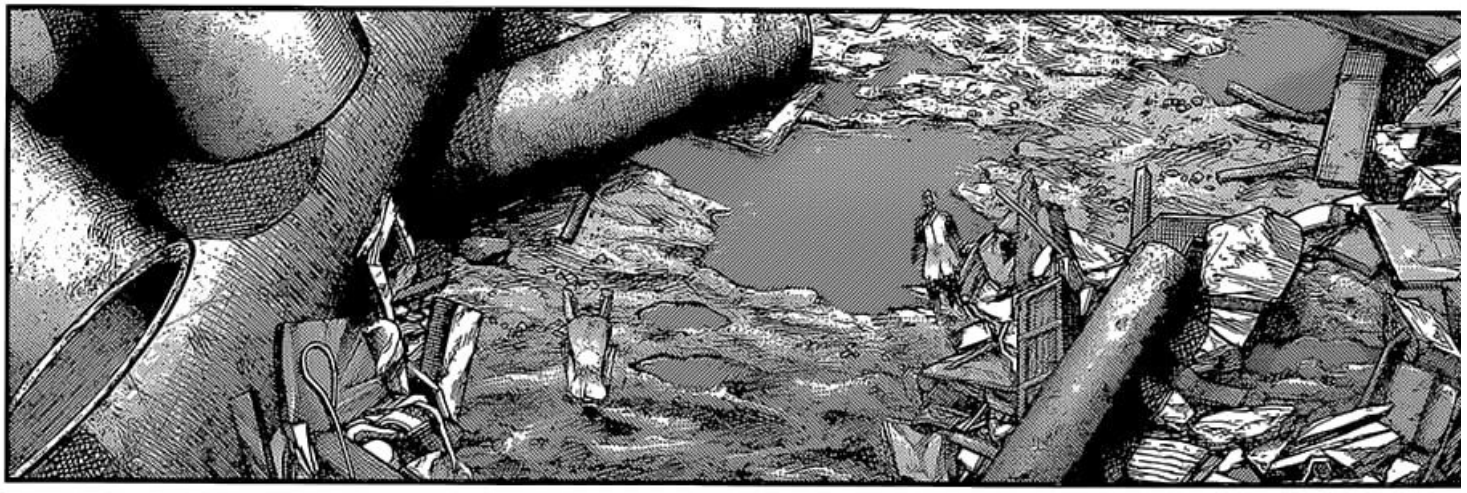

SFX: FLUSH

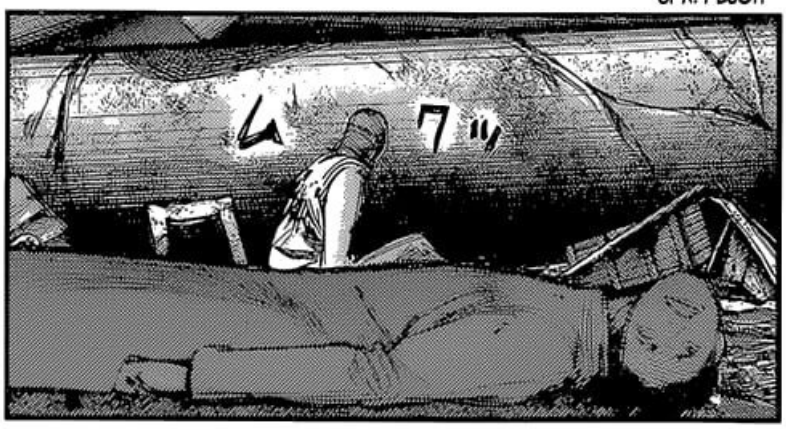

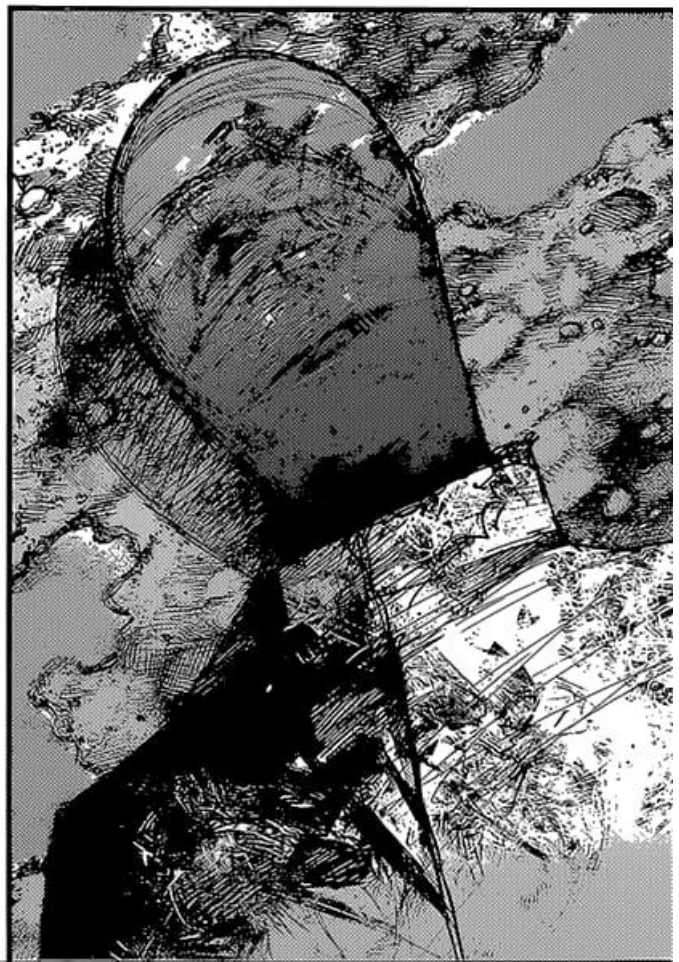

SFX: TUIP

mangas.net.br
TAP
TAP
CRAC
CRAC

mangas.net.br

147 FIM TOKYO GHOUL:re

NO PRÓXIMO CAPÍTULO: A CCG COMEÇA AGIR?!

ONDE ESTÁ O MÉDICO?: 148

mangas.net.br

東京喰種 :re

トーキョーグール TOKYO GHOUL

O 24º DISTRITO DESMORONA, ENGOLIDO POR UMA ENERGIA TRANSBORDANTE.

ishida sui
石田スイ

mangas.net.br

mangas.net.br

Mangas.net.br

POR ENQUANTO, COMO PARTE DA CCG, TEM UMA COISA QUE QUER DIZER SOBRE AS SUAS ATIVIDADES, MAS...
ESSAS CIRCUNSTÂNCIAS ESTÃO ABAIXO DA IDEAL.
ULTIMAMENTE, ME SINTO COMO SE FOSSE SÓ UM ESTAGIÁRIO...

Mangas.net.br

ELE TAMBÉM MEIO QUE PARECE COM HACHIKAWA.
ERA UM SACO O FAZER CONTINUAR ESCREVENDO.
ALÔ, SOM, TESTANDO.
QUE RÁPIDO!
VOCÊ PODE NÃO CONSEGUIR HOJE, MAS CONTINUE TREINANDO...
EU PREPAREI UM EQUIPAMENTO PRA TE PERMITIR FALAR.

JÁ TINHA VISTO SUA CARREIRA ANTES...
NÃO TENHO QUALQUER PALAVRA DE ELOGIO A ELE, MAS...
ALÉM DISSO, TINHA UM INTERESSE PESSOAL NELE.
VOCÊ O CONHECEU NA FACULDADE.
EU QUERIA PERGUNTAR SOBRE KANOU.

Leitura OFFLINE de mangas: mangas.net.br

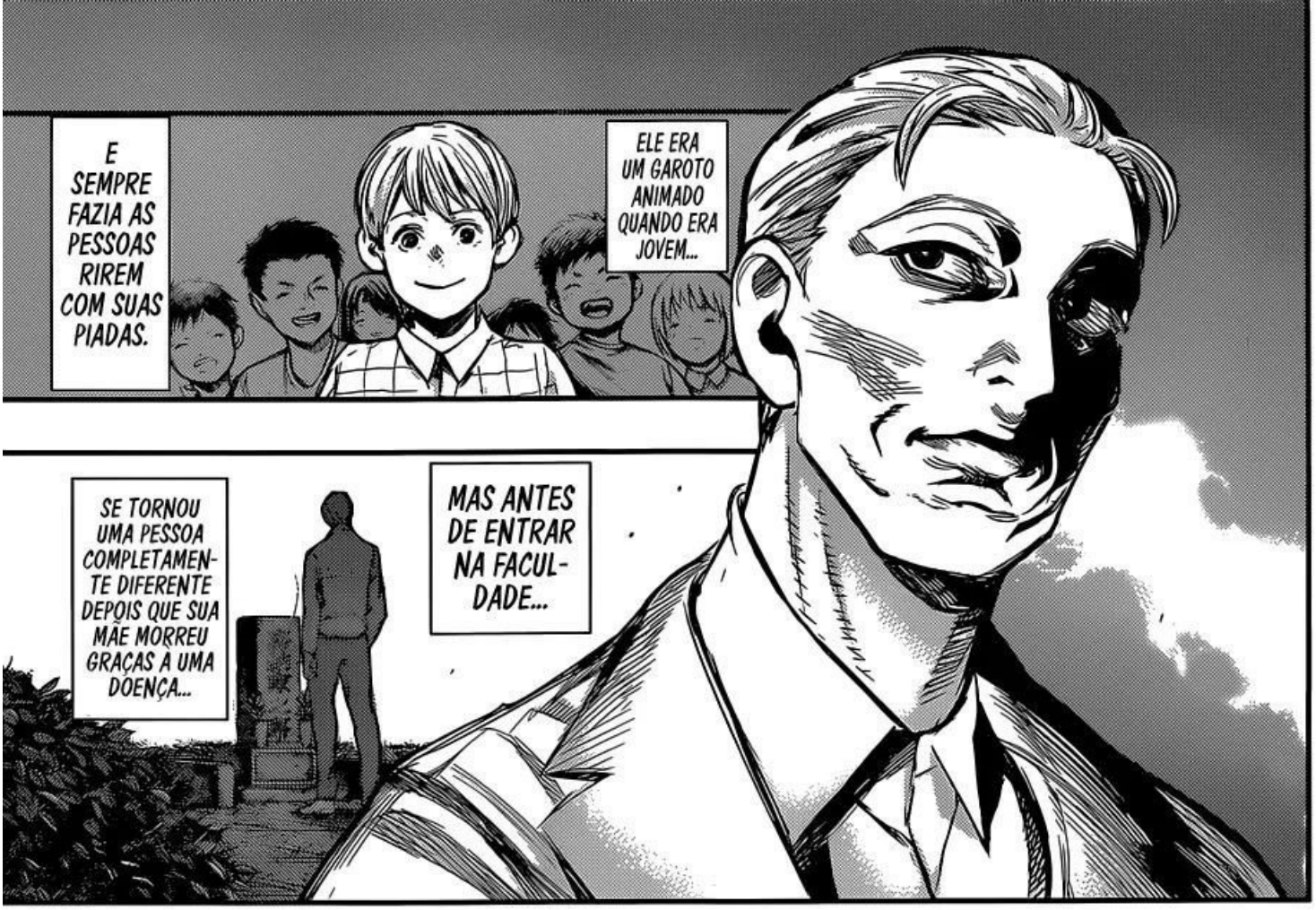
E SEMPRE FAZIA AS PESSOAS RIREM COM SUAS PIADAS.
ELE ERA UM GAROTO ANIMADO QUANDO ERA JOVEM...
SE TORNOU UMA PESSOA COMPLETAMENTE DIFERENTE DEPOIS QUE SUA MÃE MORREU GRAÇAS A UMA DOENÇA...
MAS ANTES DE ENTRAR NA FACULDADE...

AKIHIRO-KUN A VISITAVA TODO SANTO DIA NO HOSPITAL...
ATÉ ELA FALECER...
A MÃE DELE JÁ SOFRIA A MUITO TEMPO.
DE ACORDO COM SEUS COLEGAS DE CLASSE...

ENTÃO ELE QUERIA USAR O PODER DOS GHOULS PARA ENCONTRAR UMA CURA?
MAS...
MAS ELE DEVE TER ESCOLHIDO ESSE CAMINHO GRAÇAS À DOENÇA DE SUA MÃE...
.....
EM SE TORNAR MÉDICO DESDE PEQUENO.
PARECE QUE ELE SONHAVA...

Mangas.net.br

SE ESSE É O CASO, ELE VIRÁ PARA A CCG?
HÃ?
POR TER PENSANDO QUE COLHERIA OS FRUTOS...
NÃO SERIA A OPORTUNIDADE PERFEITA PARA DEIXAR AS PESSOAS EM DÍVIDA COM ELE E ASSIM CONTINUAR SUA PESQUISA?
ELE É UM HOMEM TOTALMENTE PREPARADO.
MAS AINDA NÃO O VIMOS.
NÃO ACHA QUE É POR ELE...
JÁ TER CONSEGUIDO?
ENTÃO ...

Mangas.net.br
É O TÚMULO.

mangas.net.br

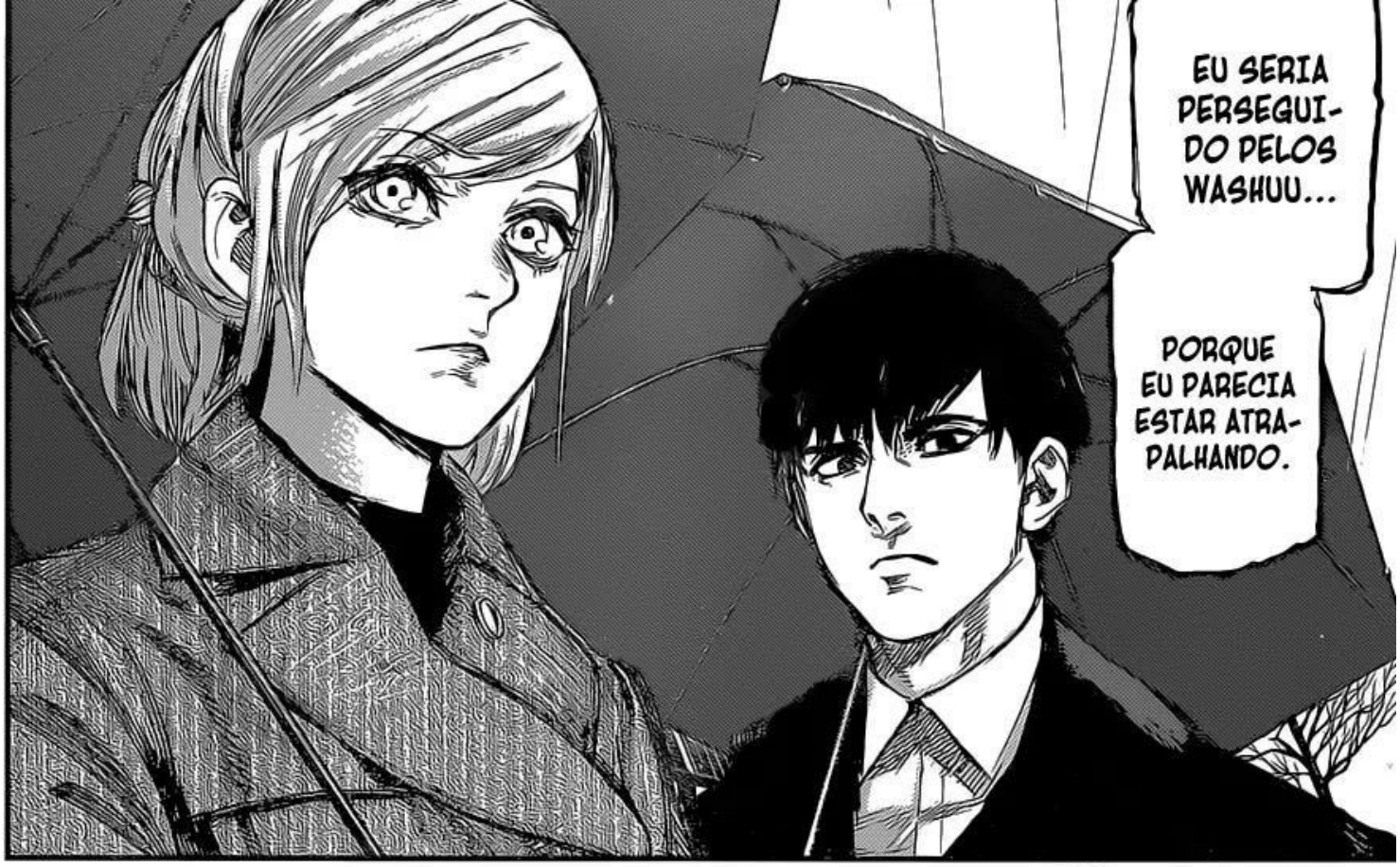

mangas.net.br

PARECE QUE NÃO PRECISA MAIS FICAR ESCREVENDO...
A CCG CONSEGUIU DAR UM JEITO.
AGORA, SE PUDESSEM PELO MENOS ME DAR UM ROSTO MAIS BONITO.

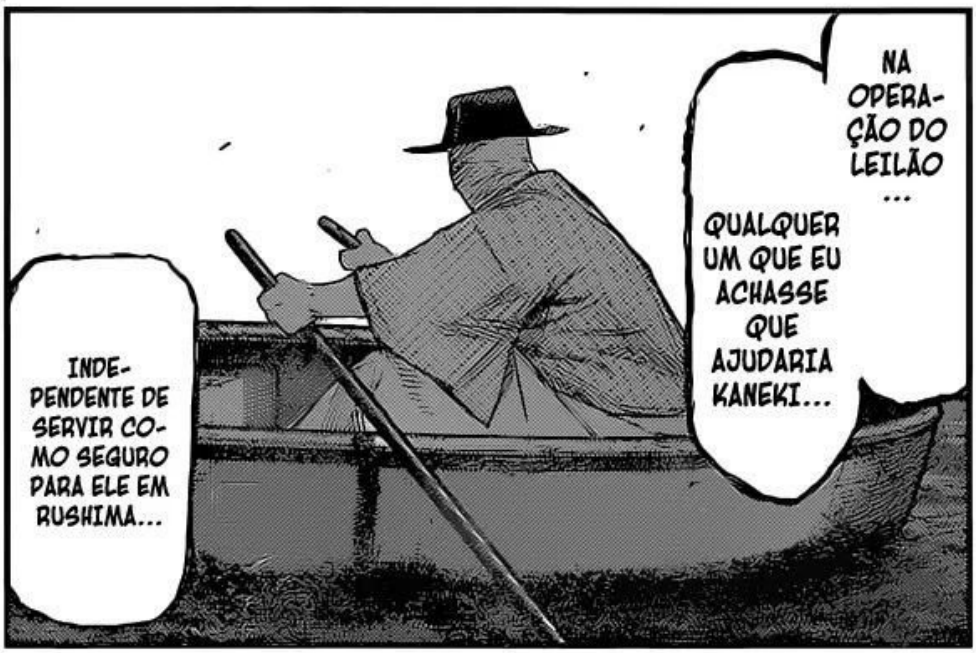
NA OPERAÇÃO DO LEILÃO ...
QUALQUER UM QUE EU ACHASSE QUE AJUDARIA KANEKI...
INDEPENDENTE DE SERVIR COMO SEGURO PARA ELE EM RUSHIMA...

SUA INTUIÇÃO CONTINUA AFIADA COMO SEMPRE ...
EM MIM TAM-BÉM.
COM CERTEZA MEU PAI ME DARIA UM SERMÃO SE SOUBESSE DISSO...
TSC, QUEM PENSARIA NISSO...

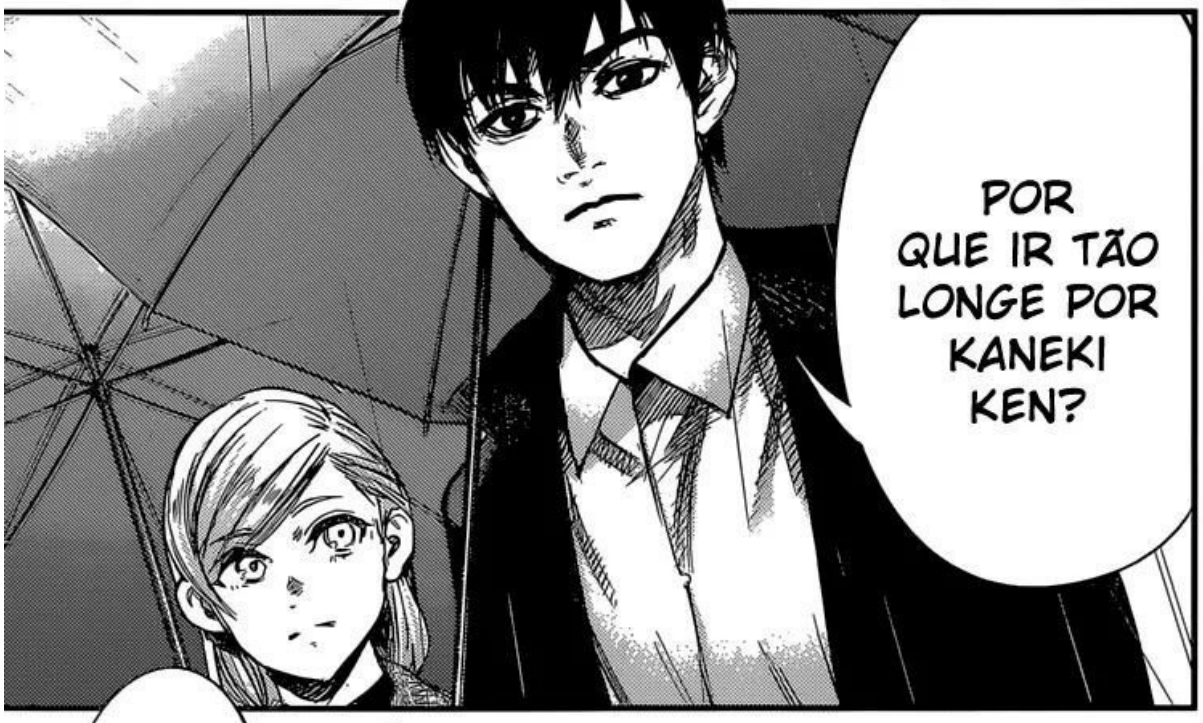

Mangas.net.br

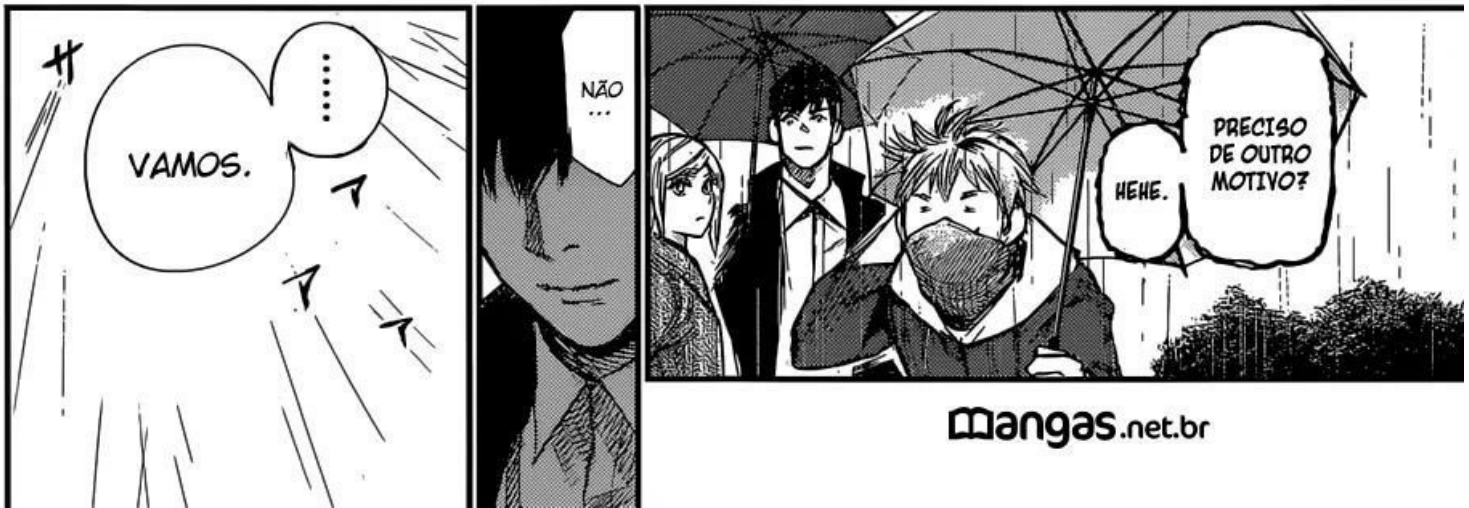

Mangas.net.br

QUE TODOS ESTÃO PREOCUPADOS TAMBÉM.
NÃO QUE ISSO SIRVA DE CONSOLO ...
COMO ASSIM?
TODOS AQUI ESTÃO, TOUKA.
ACHO QUE ESTÁ PODERANDO A MESMA DÚVIDA...
O QUE EU FAÇO?

Leitura OFFLINE de mangas: mangas.net.br

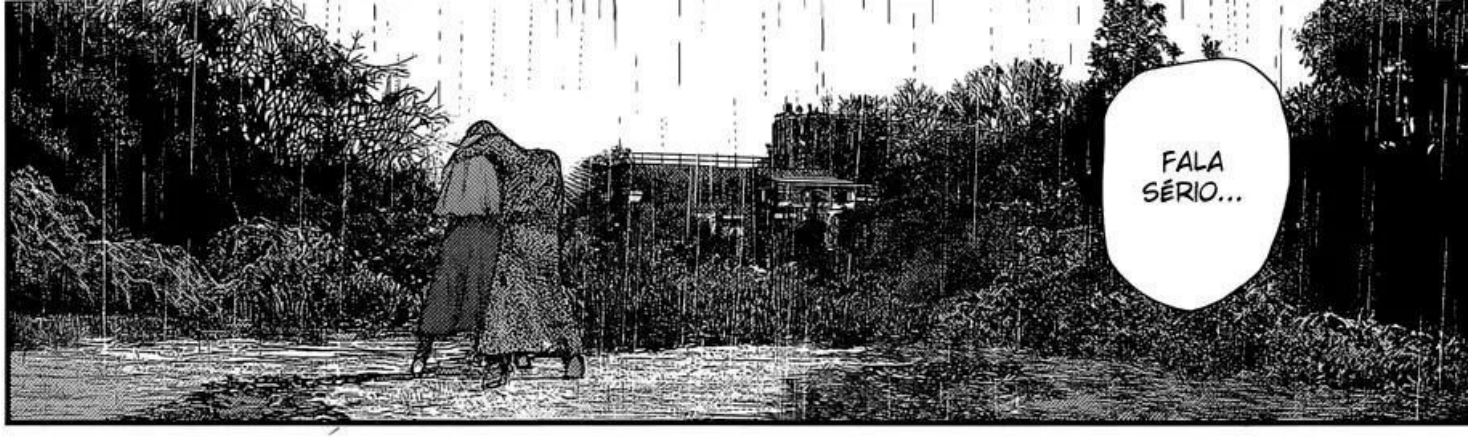

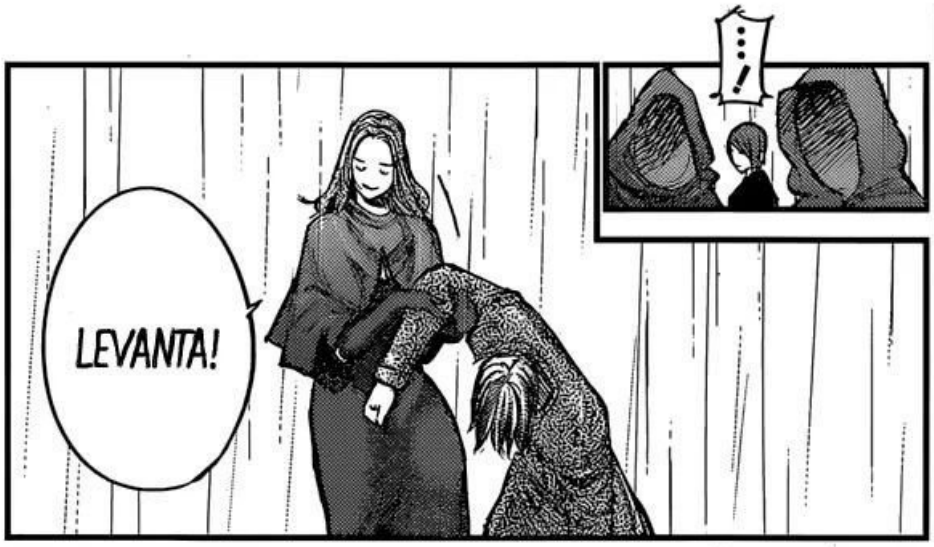

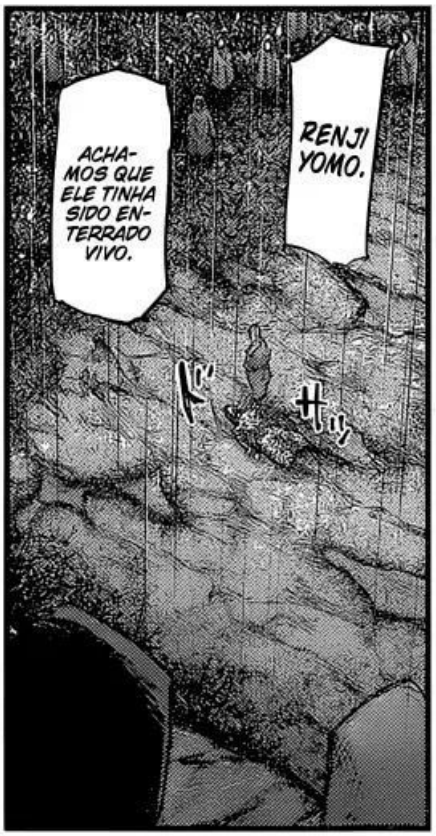

mangas.net.br

AH, TOUKA-CHAN...
VOCÊ FICOU MUITO MAIS FEMININA.
...!?
YOMO-SAN...
ELE É MEU AMIGO.
MAS O QUE AS CABRI-NHAS VÃO FAZER?
AGORA QUE PERDE-RAM SEU REI?
O MES-MO DE SEM-PRE.
VAMOS CONTINUAR AGINDO COMO OS PALHAÇOS.
O QUE VOCÊ, UTA E OS OUTROS VÃO FAZER?
ITORI-SAN...

Mangas.net.br

Mangas.net.br

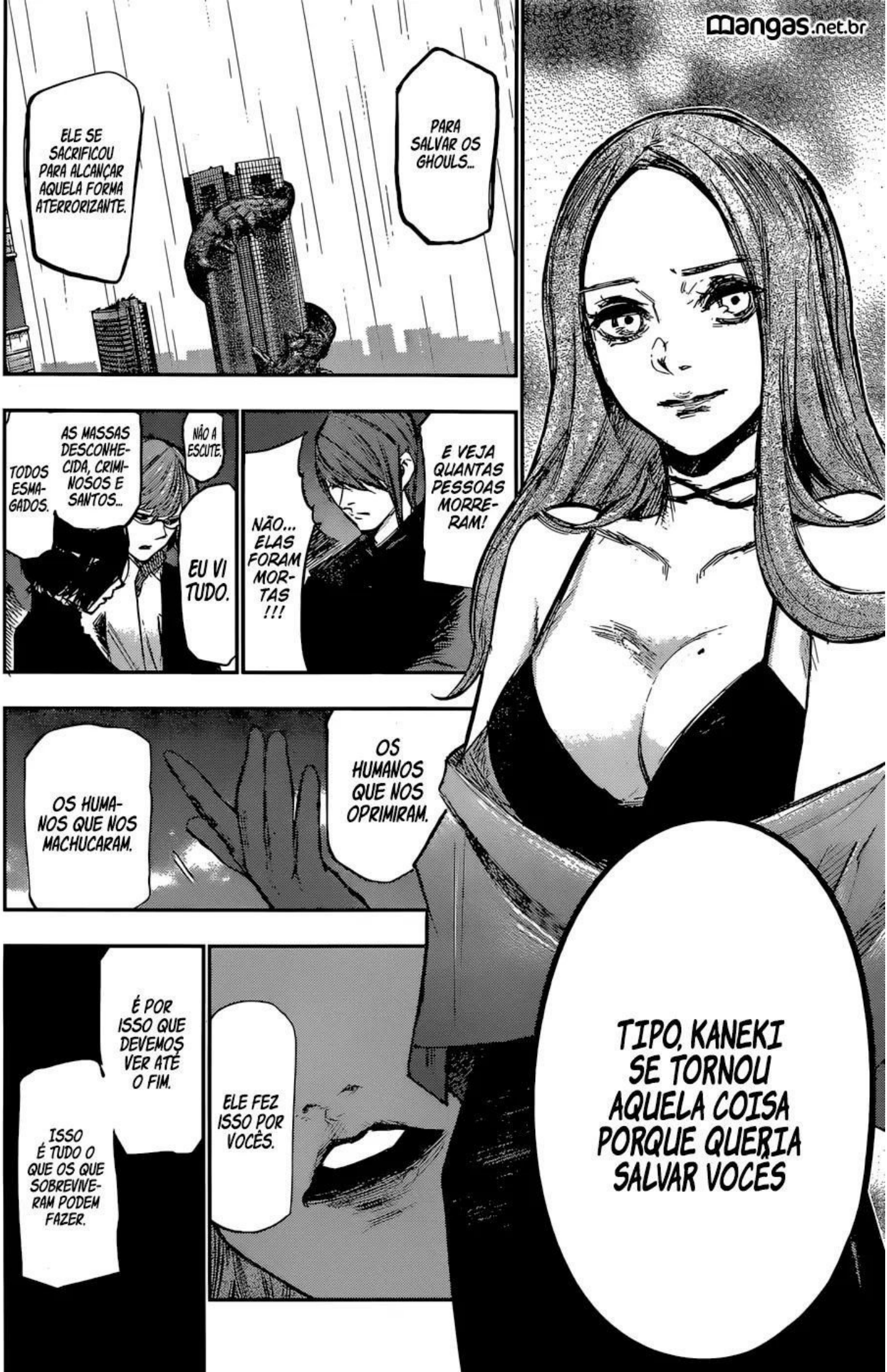
ELE SE SACRIFICOU PARA ALCANÇAR AQUELA FORMA ATERRORIZANTE.
PARA SALVAR OS GHOULS...
NÃO A ESCUTE.
AS MASSAS DESCONHECIDA, CRIMINOSOS E SANTOS...
TODOS ESMAGADOS.
EU VI TUDO.
NÃO... ELAS FORAM MORTAS !!!
E VEJA QUANTAS PESSOAS MORRERAM!
OS HUMANOS QUE NOS MACHUCARAM.
OS HUMANOS QUE NOS OPRIMIRAM.
TIPO, KANEKI SE TORNOU AQUELA COISA PORQUE QUERIA SALVAR VOCÊS
É POR ISSO QUE DEVEMOS VER ATÉ O FIM.
ISSO É TUDO O QUE OS QUE SOBREVIVERAM PODEM FAZER.
ELE FEZ ISSO POR VOCÊS.

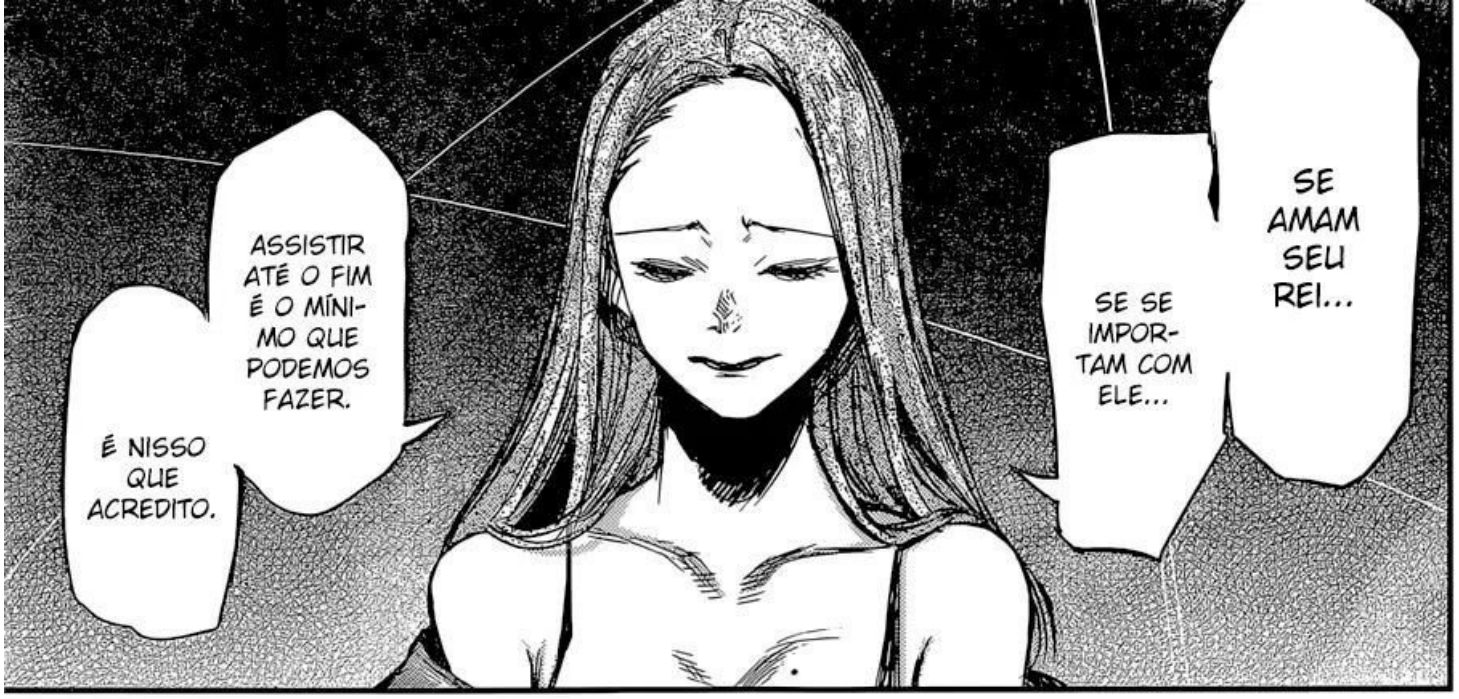

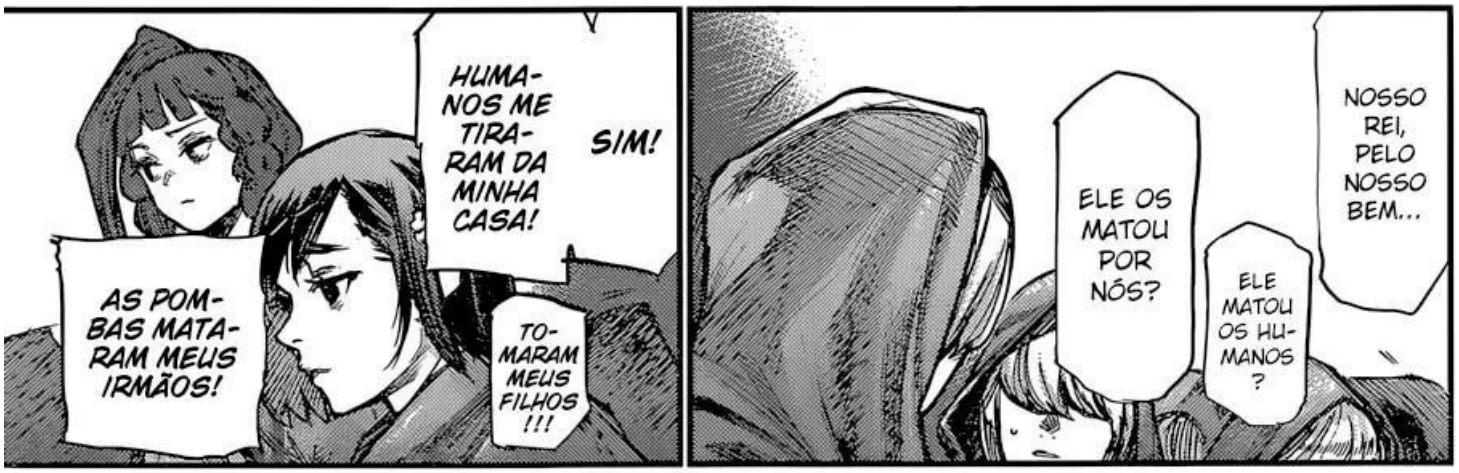
NOSSO REI, PELO NOSSO BEM...
ELE MATOU OS HUMANOS?
ELE OS MATOU POR NÓS?
SIM!
HUMANOS ME TIRARAM DA MINHA CASA!
AS POMBAS MATARAM MEUS IRMÃOS!
TOMARAM MEUS FILHOS!!!

Mangas.net.br

CALEM A BOCA!!!
CLICK
O PORTA-VOZ GOURMET !!!
148 FIM
TOKYO GHOUL:re
NO PRÓXIMO CAPÍTULO, QUAL É O PLANO DE HIDE?
mangas.net.br

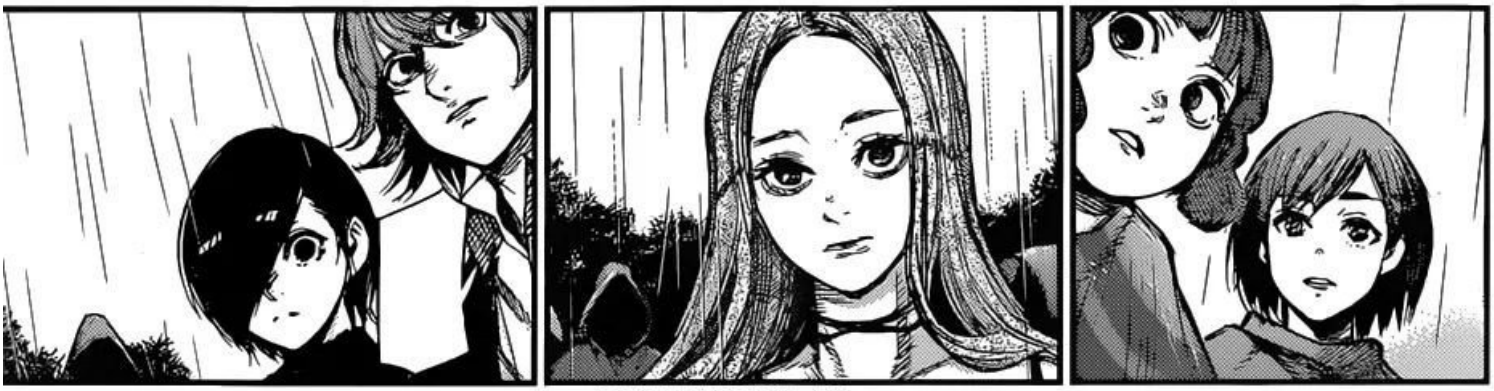

BAMBU FENDADO: 149

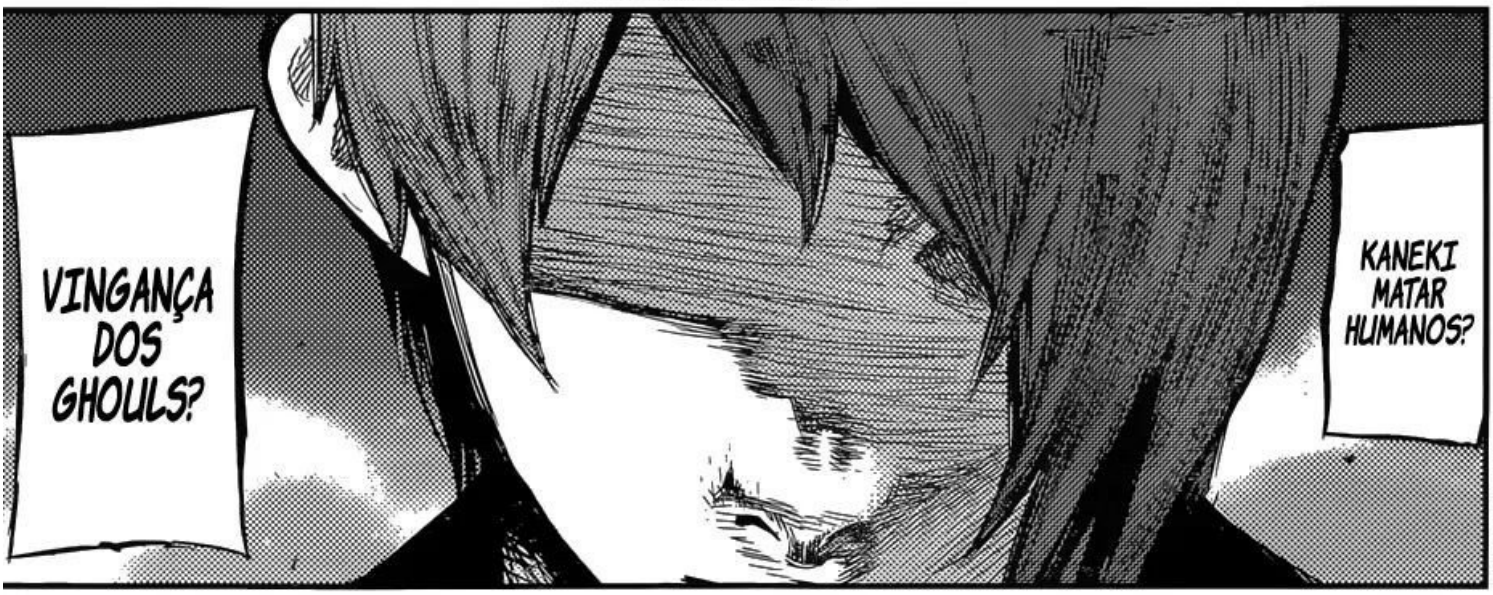

mangas.net.br

mangas.net.br

MESMO QUANDO PERDEU SUAS LEMBRANÇAS!!!
ATÉ MESMO EU PREDEI HUMANOS POR PRAZER.
.....
ENQUANTO ELE VOLTAVA À ANTEIKU APESAR DOS MILHARES DE INVESTIGADORES EM SEU CAMINHO.

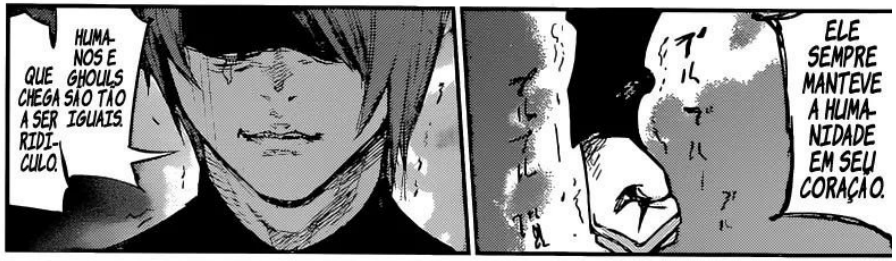

SERÁ QUE EU SOU O ÚNICO ...
COMPANHEIROS!
ERA ISSO O QUE QUERIAM VER NO FIM?!
ISSO É MARAVILHOSO PARA VOCÊS?!
SE CONCORDAREM MESMO COM TUDO ISSO.
E QUE ELE DESEJOU QUE ESSE ESPETÁCULO GROTESCO ACONTECESSE?
E VOCÊS OUSAM DIZER QUE UM HOMEM ASSIM TOMARIA VIDAS POR VINGANÇA?

mangas.net.br

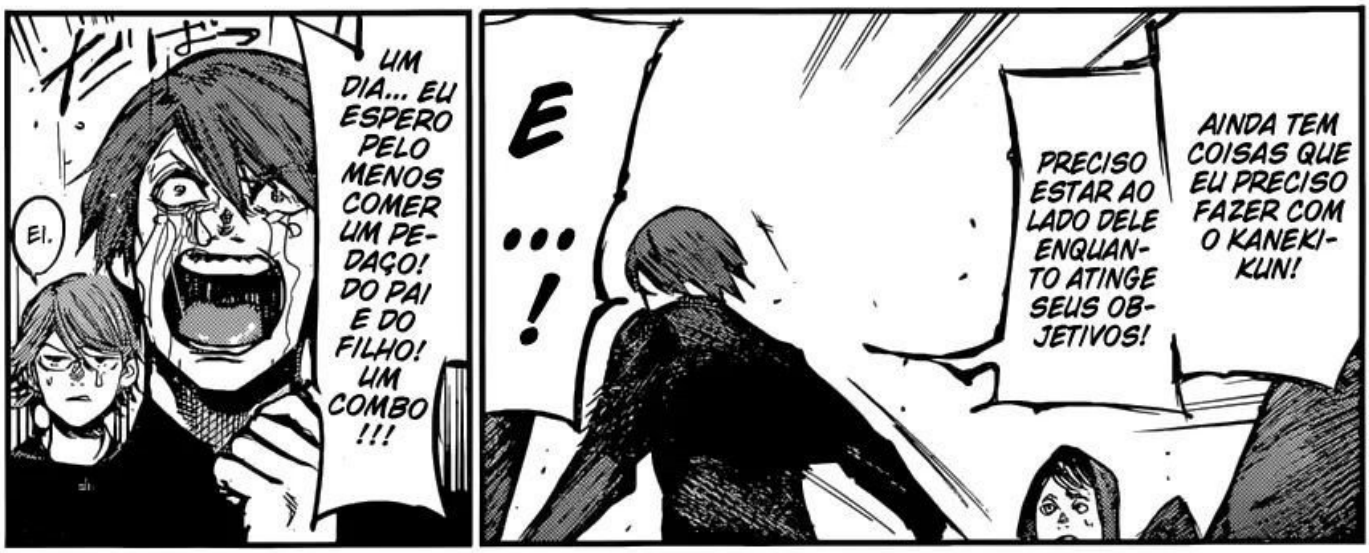
UM DIA... EU ESPERO PELO MENOS COMER UM PEDAÇO! DO PAI E DO FILHO! UM COMBO !!!
EI.
E ...!
PRECISO ESTAR AO LADO DELE ENQUANTO ATINGE SEUS OBJETIVOS!
AINDA TEM COISAS QUE EU PRECISO FAZER COM O KANEKI-KUN!

VOU FALAR O QUE PENSO.
MAS ELE REALMENTE CONSEGUIU ME TRAZER ATÉ AQUI.
O CAFÉ É UMA COISA ...
EU CHEGUEI ATÉ AQUI GRAÇAS A IDIOTICE DAQUELE CARA.

EU PRECISO QUE ELE DÊ O NOME DO NOSSO FILHO.
MAS QUERIA QUE DEPENDESSE UM POUCO MAIS DOS OUTROS.
ENTENDO QUE ELE É FORTE ...
EU...
QUERO AGRADECER A ELE.

mangas.net.br

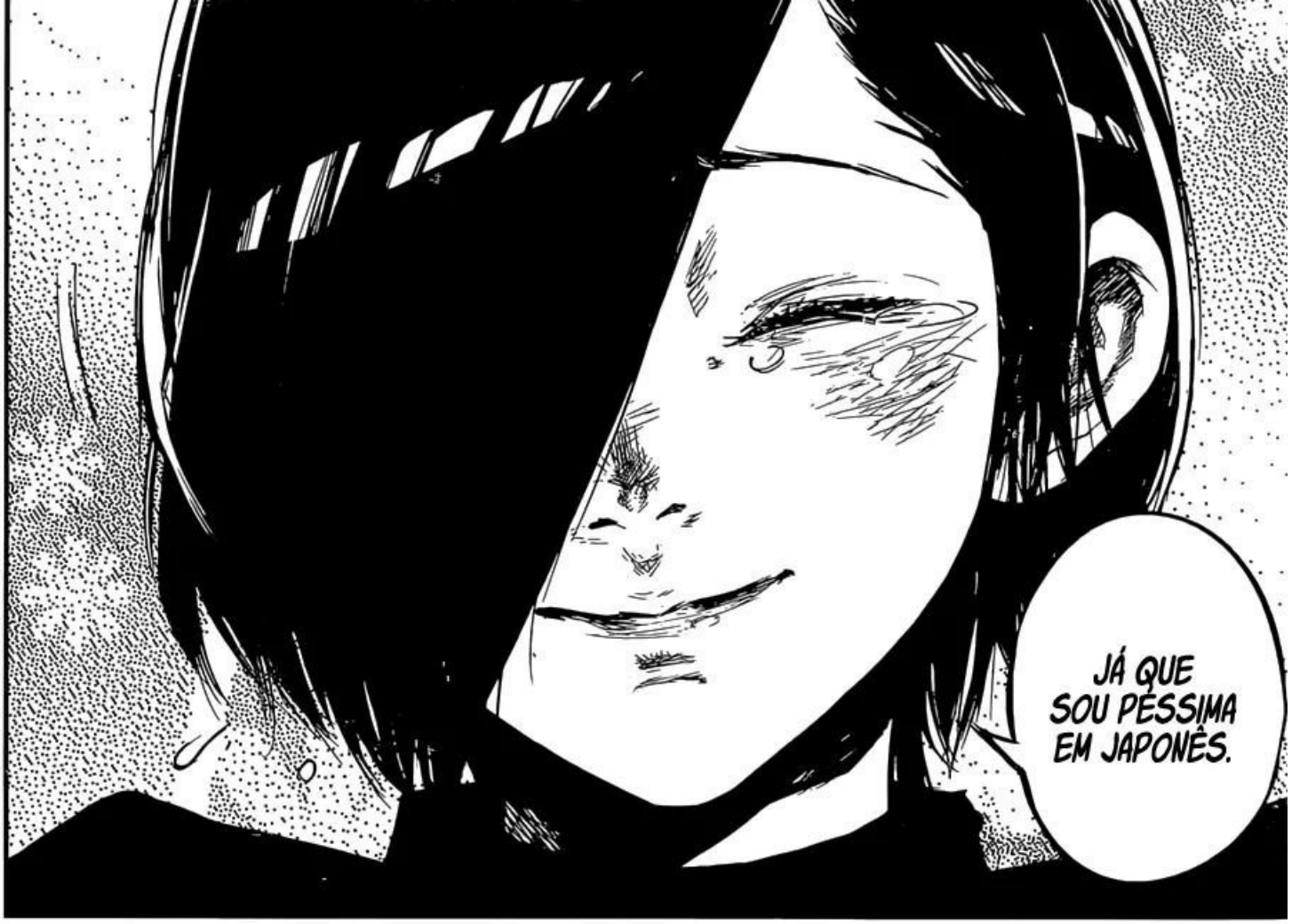

mangas.net.br

O QUE FAREMOS AGORA?
É, TANTO FAZ.

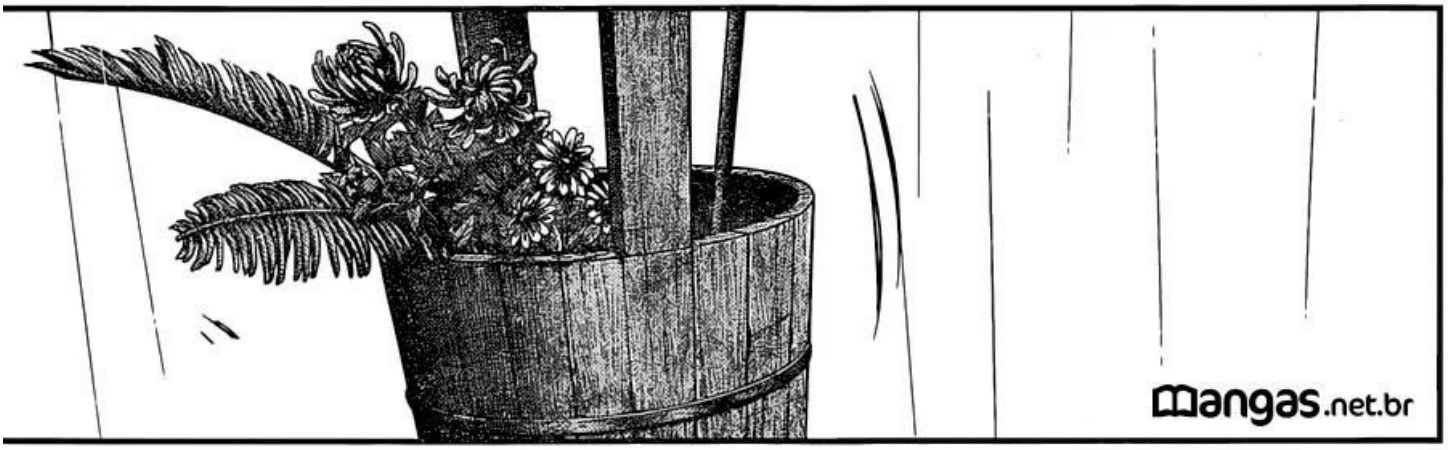
Mangas.net.br

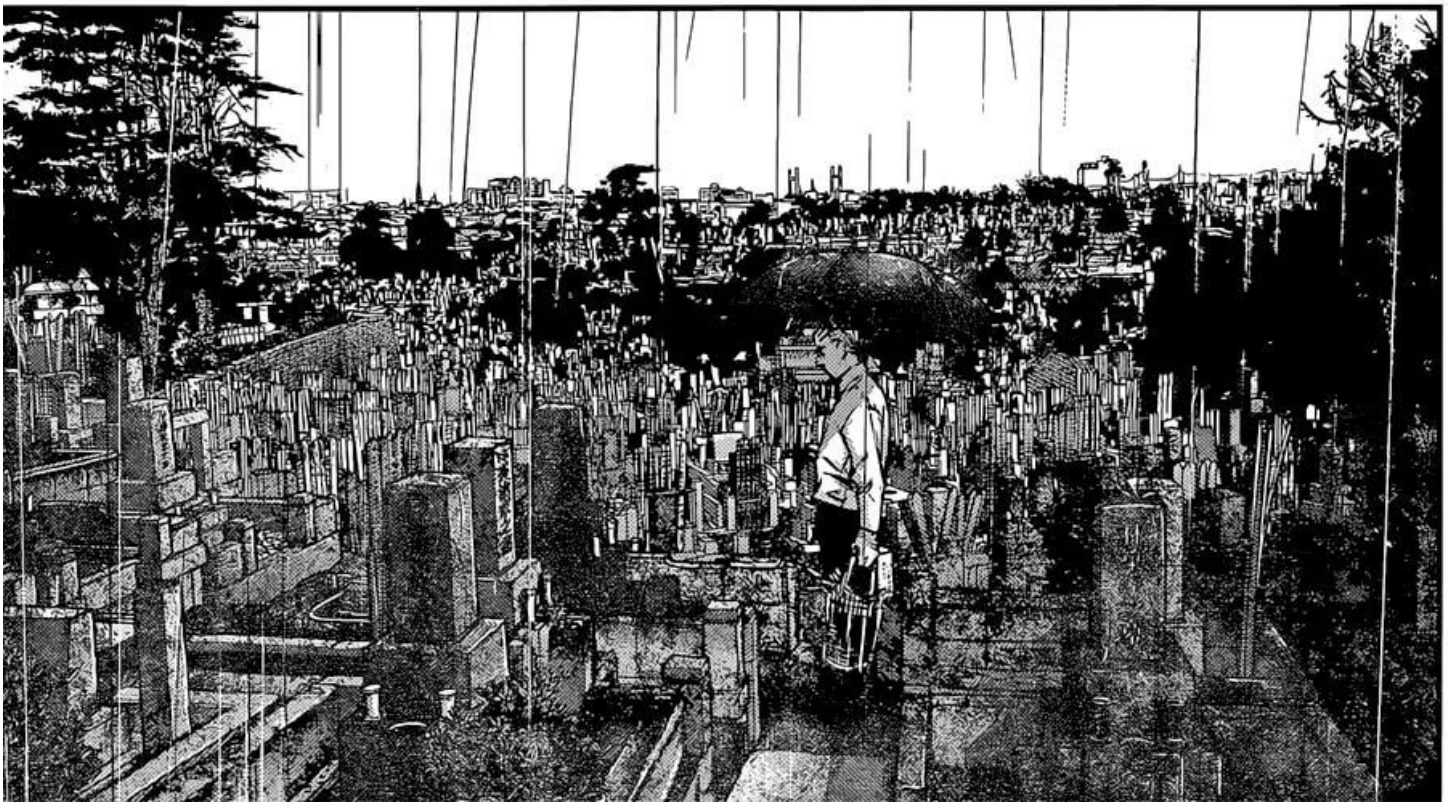

A VIDA INTEIRA DE MEU PAI E METADE DA MINHA...
FORAM GASTAS EM OBRAS INTERMINÁVEIS.
ACHO QUE O FATO DE EU TER CONSEGUIDO TERMINAR MEU TRABALHO...
É A ÚNICA COISA QUE ME REDIME.

ESPERO QUE EXISTA ALGUMA COISA PARA LHE REDIMIR TAMBEM.
KURO.
mangas.net.br

AH!
ESPERAVA PELO MENOS PODER VISITAR O TÚMULO DELA EM PAZ.
ACHO QUE É PORQUE ESTEVE ME SEGUINDO ESTE TEMPO TODO.
PARABÉNS POR TER ENCONTRADO ESTE LUGAR.

Mangas.net.br

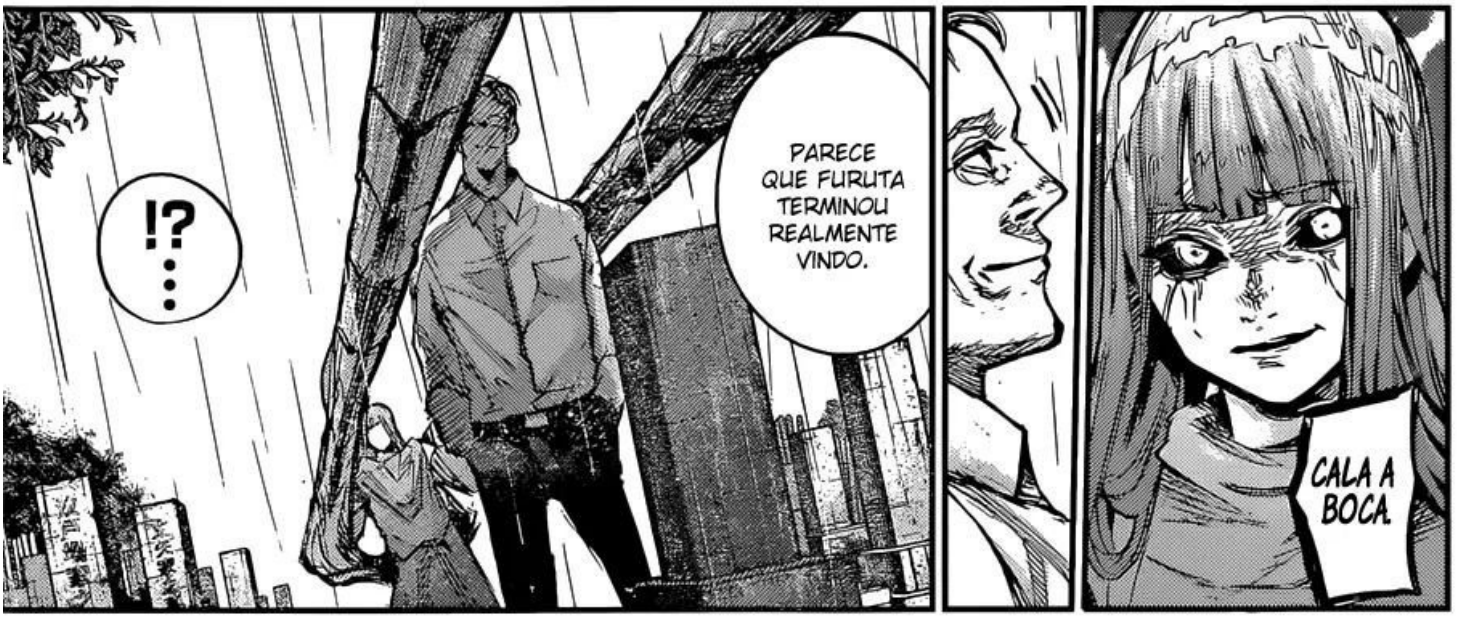

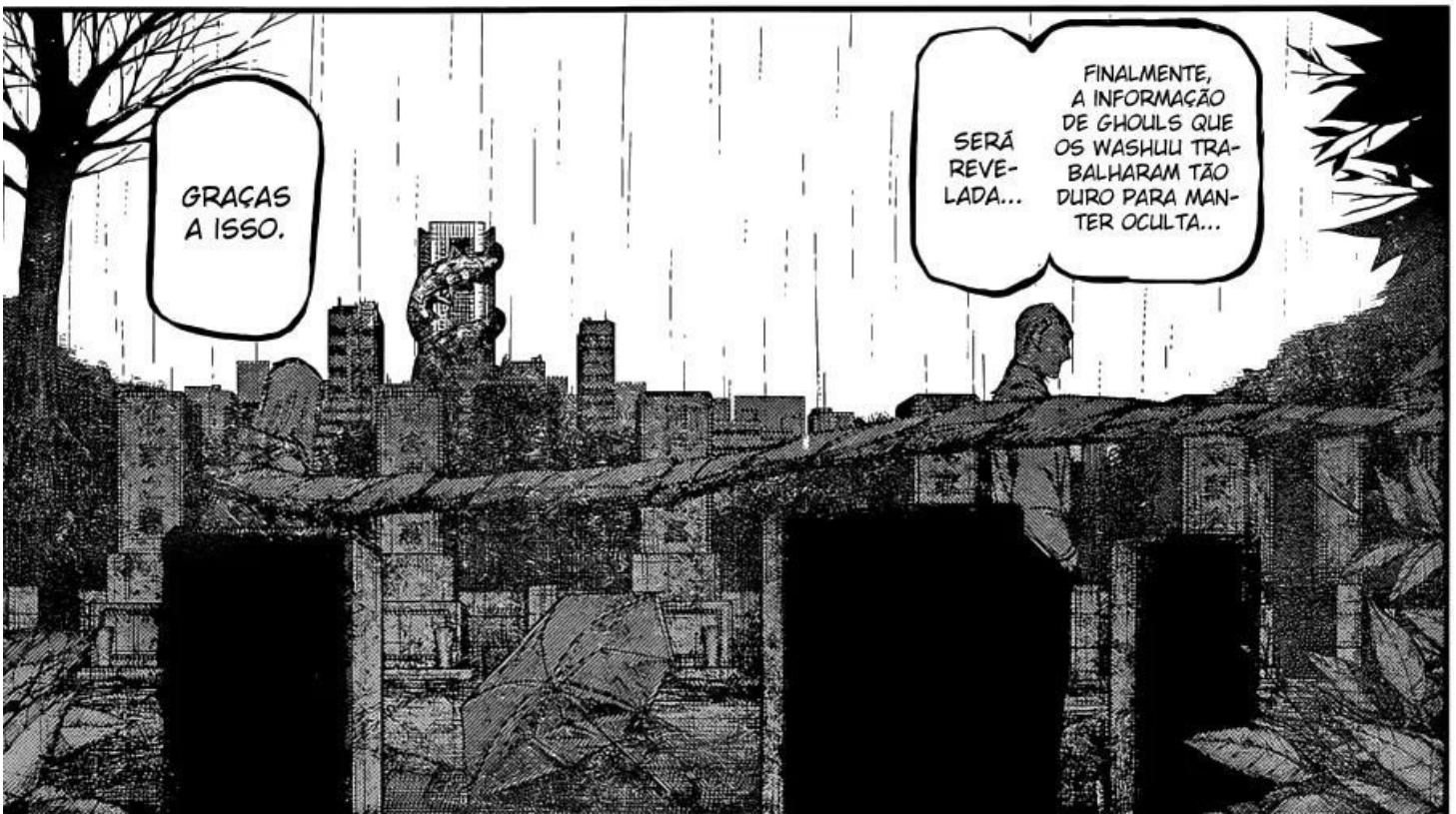

E ENTÃO, TALVEZ, A PESQUISA GHOUL FINALMENTE AVANÇARÁ NOVAMENTE.
AS PESSOAS PERCEBERÃO O QUE ELA TEM APLICAÇÕES MÉDICAS.
NÃO ACREDITO QUE TUDO O QUE FIZERAM ESSE TEMPO TODO FORAM QUINQUES.

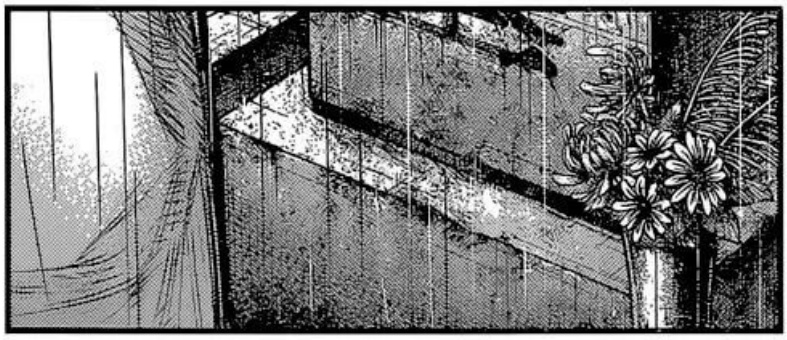

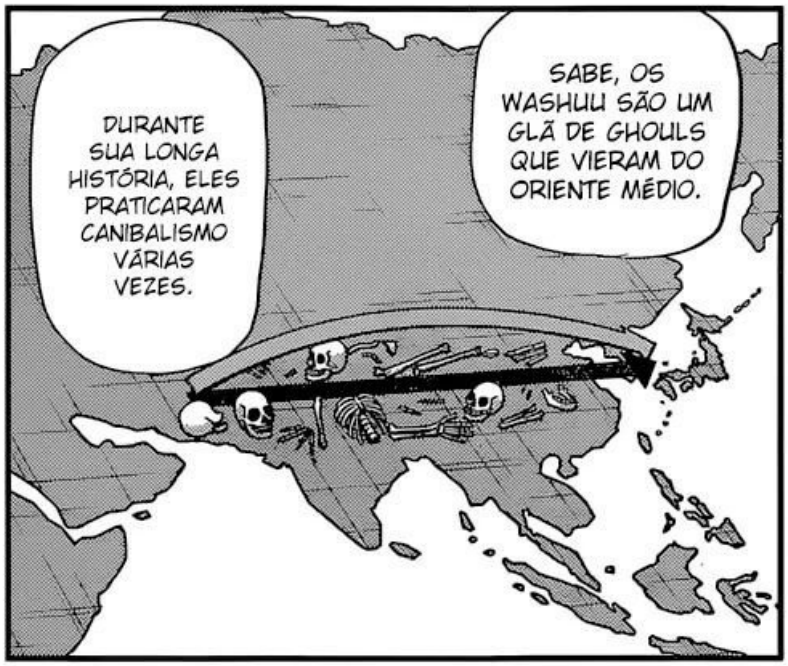
DURANTE SUA LONGA HISTÓRIA, ELES PRATICARAM CANIBALISMO VÁRIAS VEZES.
SABE, OS WASHUU SÃO UM GLÃ DE GHOULS QUE VIERAM DO ORIENTE MÉDIO.

Leitura OFFLINE de mangas: mangas.net.br

Mangas.net.br

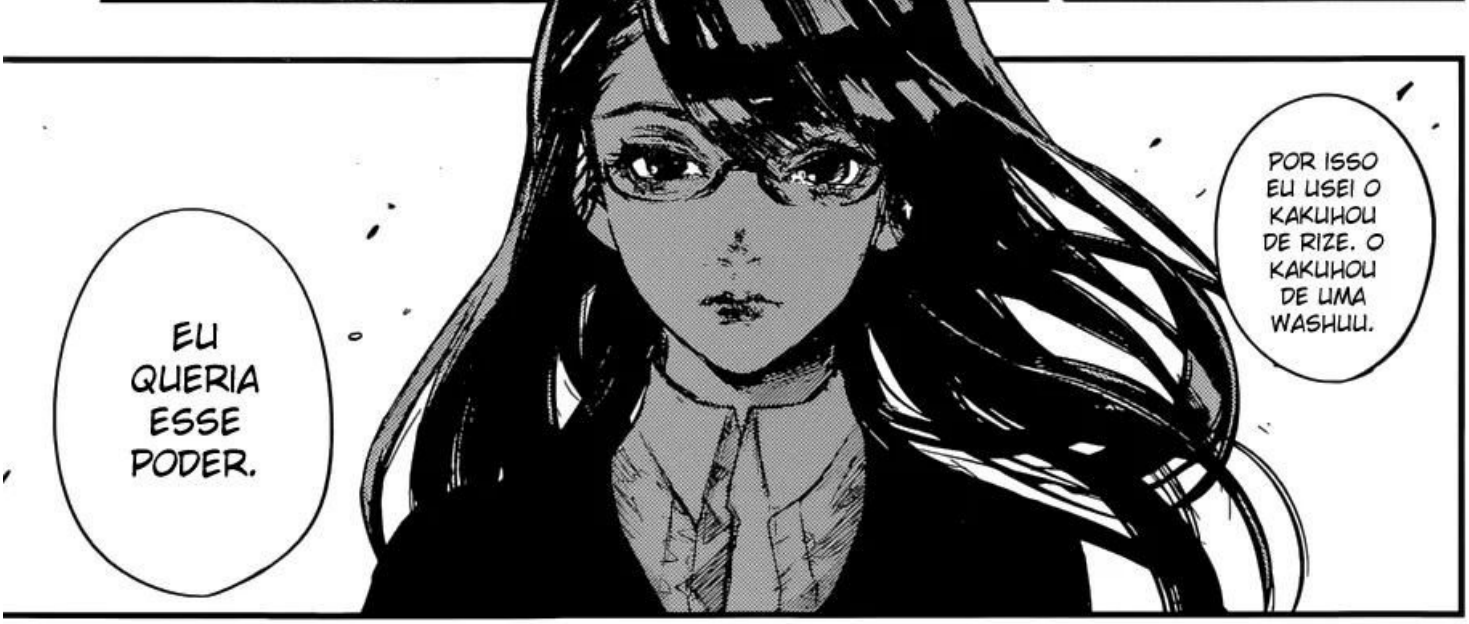

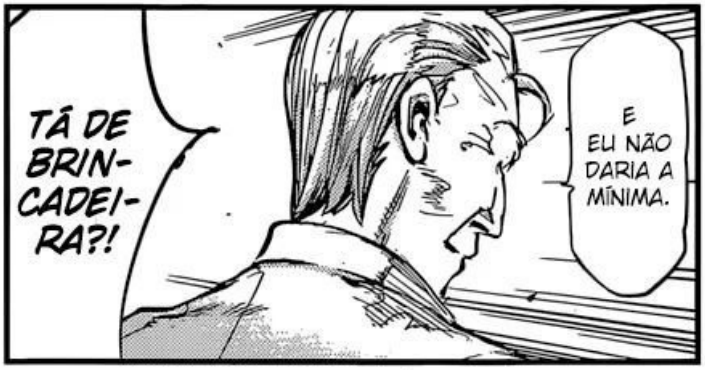

SIMPLESMENTE NÃO SOU GENTIL O BASTANTE PARA TER RESSENTIMENTOS, KURONA.
EU A INVEJO ...
!!
REDENÇÃO NADA SIGNIFICA PARA MIM.
JÁ QUE NÃO TENHO ARREPENDIMENTOS.

Mangas.net.br

ME PERDOE.

Leitura OFFLINE de mangas: mangas.net.br

Mangas.net.br

ENFIM, PERDEMOS NOSSA MAIOR FONTE. QUE AZAR.
PARECE TER SIDO SUICÍDIO. NÃO ENTENDO ESSE CARA.
ENCONTRAMOS KANOU. NA VERDADE, O CORPO DELE.
"ENTÃO O NOSSO SEGURO VAI SURGIR".
"SE KANOU BATEU AS Bbotas"...
HAA
HAA
HAA
O QUE ISSO QUER DIZER?
E EU SEI?
PERGUNTE A NAGACHIKA DEPOIS.

Mangas.net.br

mangas.net.br

RECONHECIMENTO ?
PRECISAMOS MONTAR UM GRUPO DE RECONHECIMENTO.
PRECISAMOS DE INFORMAÇÃO.
MAS E AS POMBAS ?
ESTÃO OCUPADOS EVACUANDO OS CIVIS E TAL.

E CAVAR ?
ATÉ CHEGARMOS ONDE KANEKI KEN ESTÁ.
VAMOS NOS APROXIMAR..
VOCÊ QUER DIZER, SE APROXIMAR DO REI.
O QUE SIGNIFICA QUE PODEMOS NOS APROVEITAR DO CAOS E...
MAS O QUE VAMOS FAZER SÓ NOS APROXIMANDO ?

BOA IDEIA, PESSOAL. SE NOS APRESSARMOS, VAMOS CHEGAR LÁ QUANDO EU TIVER UNS 80 ANOS.
ENTÃO TRAGAM AS PÁS !!!
CAVAR ?
VOU DAR UMA OLHADA.
QUE BARULHO.
E NÃO ACHO QUE SEJAM AS CRIANÇAS.
BLA
?
BLA

Mangas.net.br

mangas.net.br

149 FIM

TOKYO GHOUL:re

NO PRÓXIMO CAPÍTULO: A GRANDE OPERAÇÃO PARA RECUPERAR KANEKI COMEÇA?!

東京喰種:re
トーキョーグール TOKYO GHOUL
SE AQUELA COISA CONTINUAR A AGIR...
ELA SURTARÁ PARA COMPENSAR A PERDA DE ENERGIA.
UMA IDEIA FOI TRAZIDA AO CCG: UMA LONGA HISTÓRIA DE PESQUISAS A SER TESTADA...
ishida sui
石田スイ

ARCA: 150

COMO ASSIM? PODE NOS EXPLICAR... NISHINO-SAN?
NÃO...
ELA CONSUMIRIA O 23° DISTRITO INTEIRO.
SE OS ATAQUES CONTINUAREM ASSIM, PODERÃO SE ESPALHAR PARA OS DISTRITOS VIZINHOS!

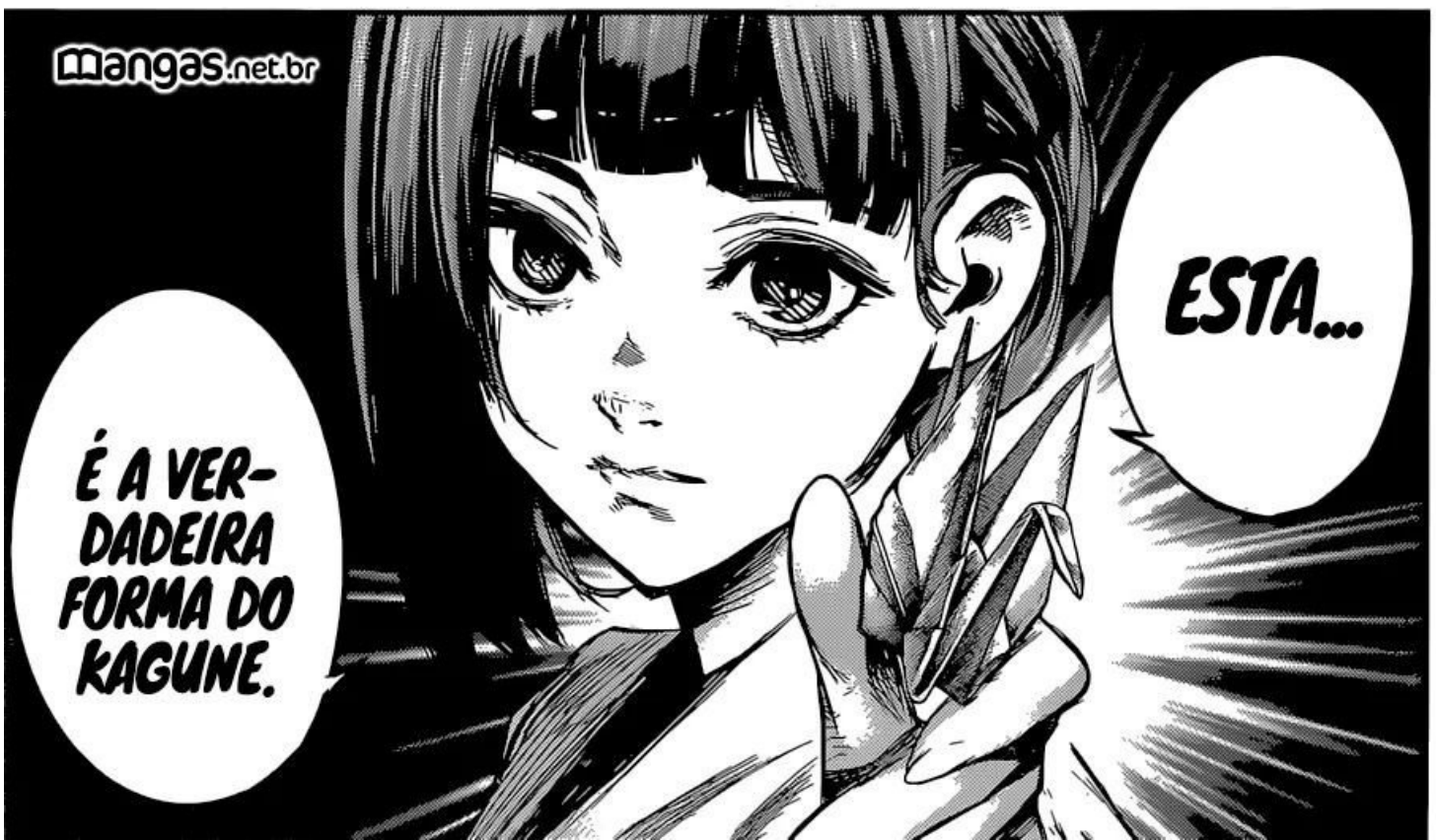
mangas.net.br
ESTA...
É A VERDADEIRA FORMA DO KAGUNE.

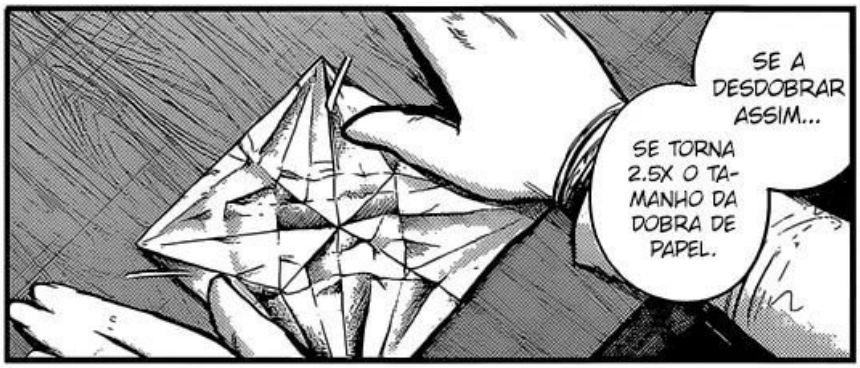

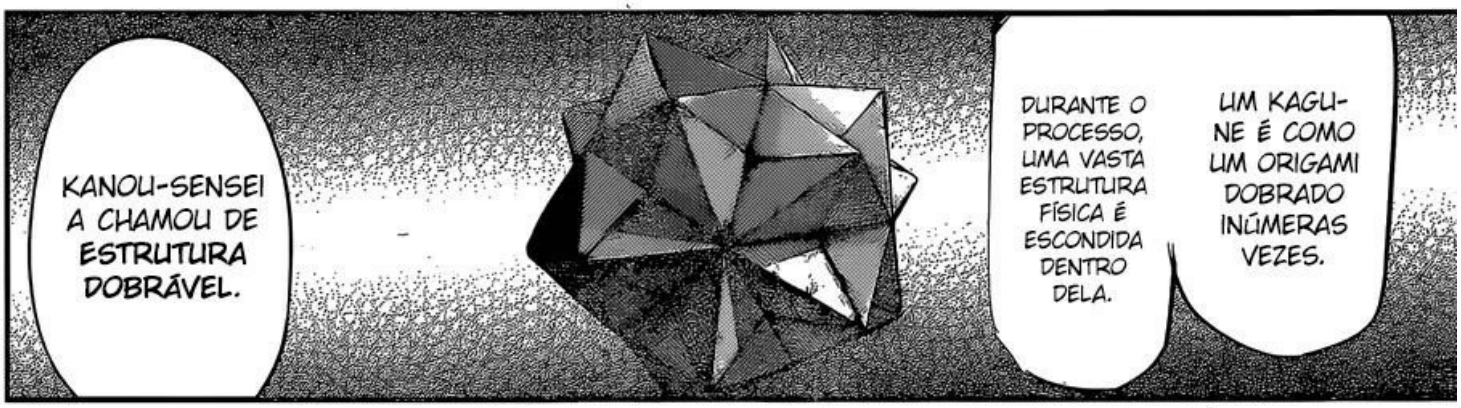
UM KAGUNE É COMO UM ORIGAMI DOBRADO INÚMERAS VEZES.
DURANTE O PROCESSO, UMA VASTA ESTRUTURA FÍSICA É ESCONDIDA DENTRO DELA.
KANOU-SENSEI A CHAMOU DE ESTRUTURA DOBRÁVEL.

COM AQUELA COISA ABSORVENDO UMA ENORME QUANTIDADE DE KAKUHOUS...
DEVE HAVER UMA INACREDITÁVEL QUANTIDADE DE DOBRAS DE PAPEL DENTRO DELA.

Mangas.net.br

Mangas.net.br

MAS NÃO HÁ OUTRA FORMA, NÃO É?
MAS, ISSO SERÁ COMO ACHAR UMA AGULHA NUM PALHEIRO.
SE ACABARMOS COM ELE...
O KAGUNE VAI COMEÇAR A SE DESFAZER.

NOTA: TELÔMEROS SÃO ESTRUTURAS CONSTITUÍDAS POR FILEIRAS REPETITIVAS DE PROTEÍNAS DE DNA NÃO CODIFICANTE QUE FORMAM AS EXTREMIDADES DOS CROMOSSOMOS. SUA PRINCIPAL FUNÇÃO É IMPEDIR O DESGASTE DO MATERIAL GENÉTICO E MANTER A ESTABILIDADE ESTRUTURAL DO CROMOSSOMA.

OS KAGUNES TEM UM NÚMERO FINITO DE VEZES QUE PODEM SE DIVIDIR, COMO QUALQUER OUTRA CÉLULA.
OU SEJA...
KANOU-SENSEI SUPÔS QUE AS CÉLULAS RC GERALMENTE MANTÉM UMA ESTRUTURA SIMILAR A DOS TELÔMEROS.
PODEMOS ESPERAR QUE SE DISSOLVA NATURALMENTE.

NOTA: LIMITE DE HAYFLICK - LEONARD HAYFLICK ATRAVÉS DE SEUS EXPERIMENTOS, DESCOBRIU QUE AS CÉLULAS CONSEGUEM SE DIVIDIR APROXIMADAMENTE 50 VEZES ANTES DE MORRER.

VAI COMEÇAR A SE DESFAZER!
MAS QUANTO TEMPO VAI LEVAR ATÉ CHEGAR NESSE PONTO?!
SE AQUELE TROÇO GIGANTE ULTRAPASSAR ESSE LIMITE...
O LIMITE HAYFLICK !!!

PARECE QUE NOSSA ÚNICA OPÇÃO É ENCONTRAR O CORPO PRINCIPAL.
VAI LEVAR PELO MENOS 200 ANOS PARA AQUELA COISA DISSOLVER.
200 ...
ACHO QUE... 200 ANOS.

Leitura OFFLINE de mangas: mangas.net.br

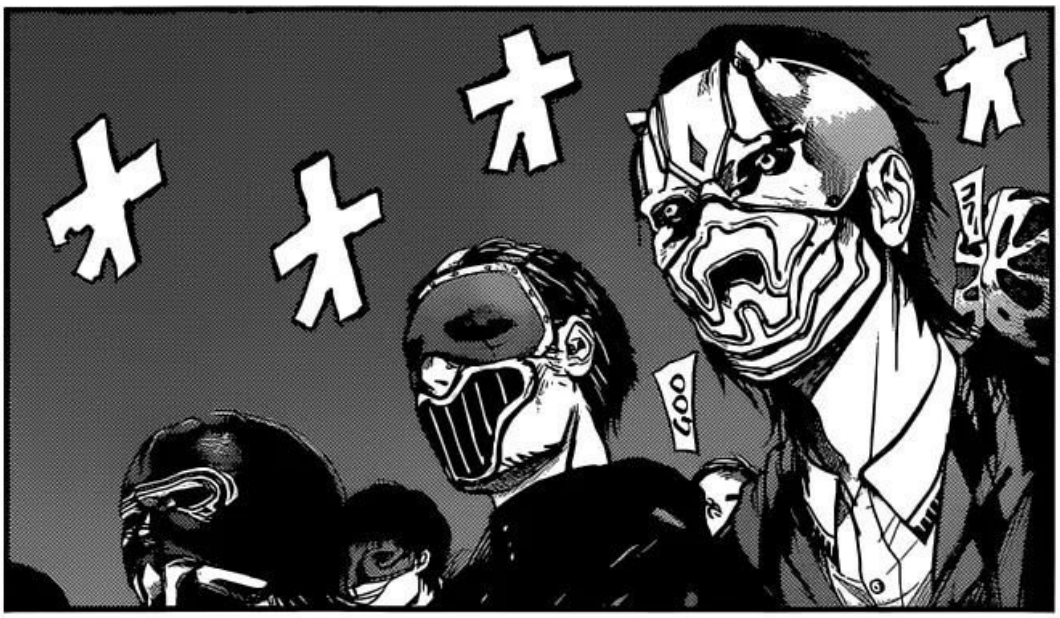

mangas.net.br

Mangas.net.br

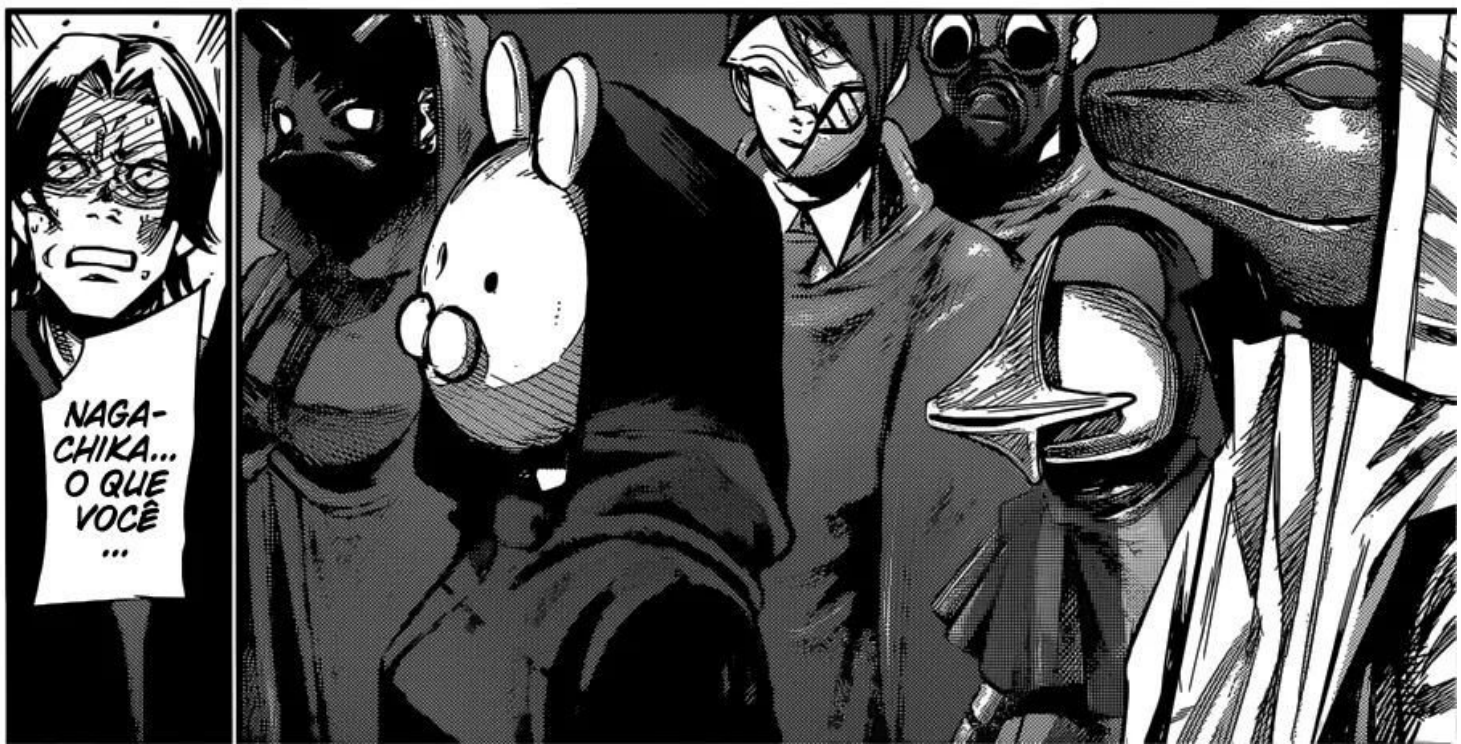

TROUXEMOS PESSOAS QUE PODEM AJUDAR.
HÃ?!
KIMI-SAN JÁ NOS CONTOU ...
ENTÃO NÃO TEMOS QUE CAVAR O CORPO PRINCIPAL DAQUELA COISA?
!!
ESSE CARA...
MAS OS HUMANOS POSSUEM LIMITES.
É NECESSÁRIO ALGUMA FLEXIBILIDADE.
FLEXIBILIDADE ...
VOCÊ REALMENTE...
ESTÁ ME DIZENDO PARA TRABALHAR COM GHOULS?!

mangas.net.br

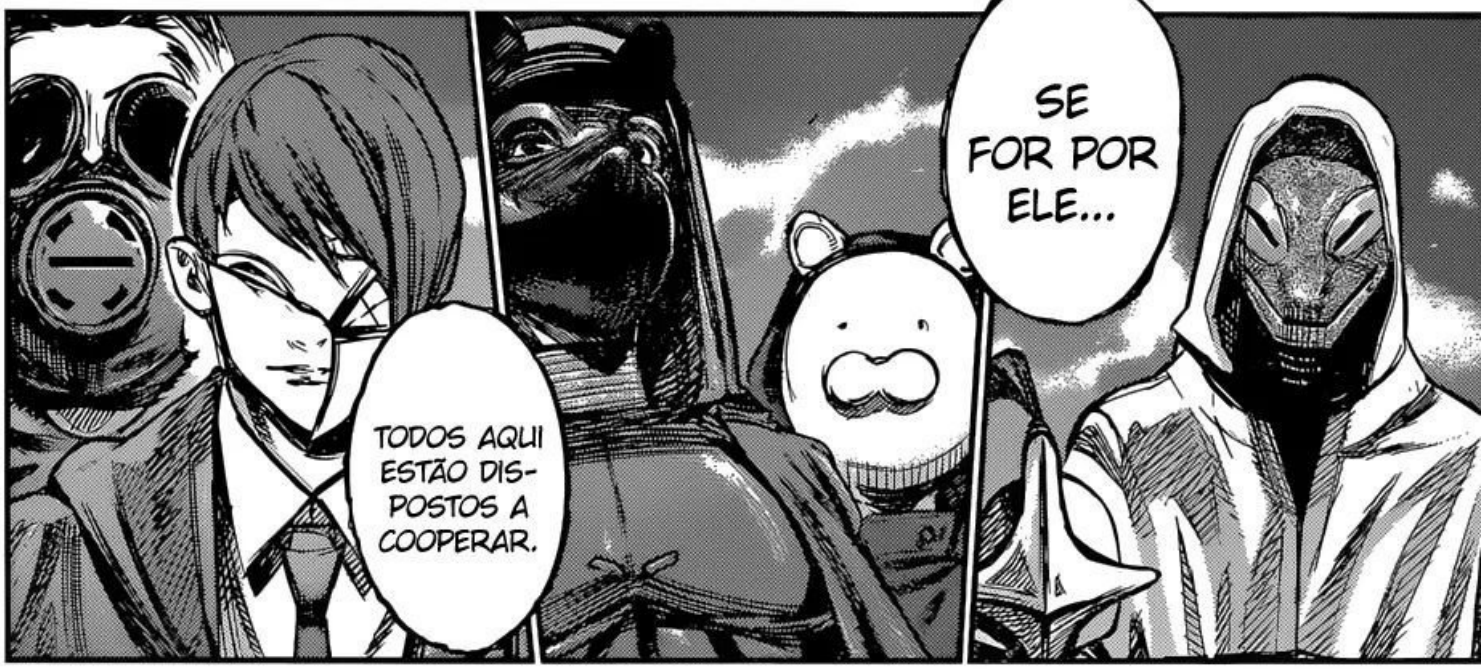

ELE NÃO FOI EXECUTADO?
TIVERAM BOATOS DE QUE ALGUMAS PESSOAS O VIRAM ...
NÃO SEI MAIS NO QUE ACREDITAR...
ALGUÉM PODE EXPLICAR ISSO?!
ONDE ESTÁ O DIRETOR QUANDO PRECISAMOS DELE?!

Leitura OFFLINE de mangas: mangas.net.br

ELE USOU A CCG PARA GANHO PRÓPRIO.
ELE SAIU?
MAS O QUÊ?
O QUE HIRAKO ESTÁ FAZENDO AQUI?
ELE SÓ EXECUTOU KANEKI KEN PARA GANHAR NOSSA CONFIANÇA.

O PLANO DO DIRETOR ...
ERA CRIAR AQUELA COISA...
EMBORA ISSO FOI FEITO POR TRÁS DOS PANOS.
TODOS FOMOS CEGOS PELAS ARTIMANHAS DELE.
HIRAKO-SAN TAMBÉM FOI UMA DAS VÍTIMAS.
.....
ENTÃO FOI ISSO O QUE ACONTECEU !!!
HIRAKO-KUN!!!

Mangas.net.br

MAS FOI PARA ISSO QUE EU VOLTEI?
A CCG TRABALHANDO COM GHOULS?
E ATÉ MESMO MARUDE-SAN E AMON-KUN DE ALGUMA FORMA VOLTARAM À VIDA...
TSC... ASSIM...
QUERO QUE ARIMA-SAN E HAIRU VOLTEM TAMBÉM...

Mangas.net.br

mangas.net.br

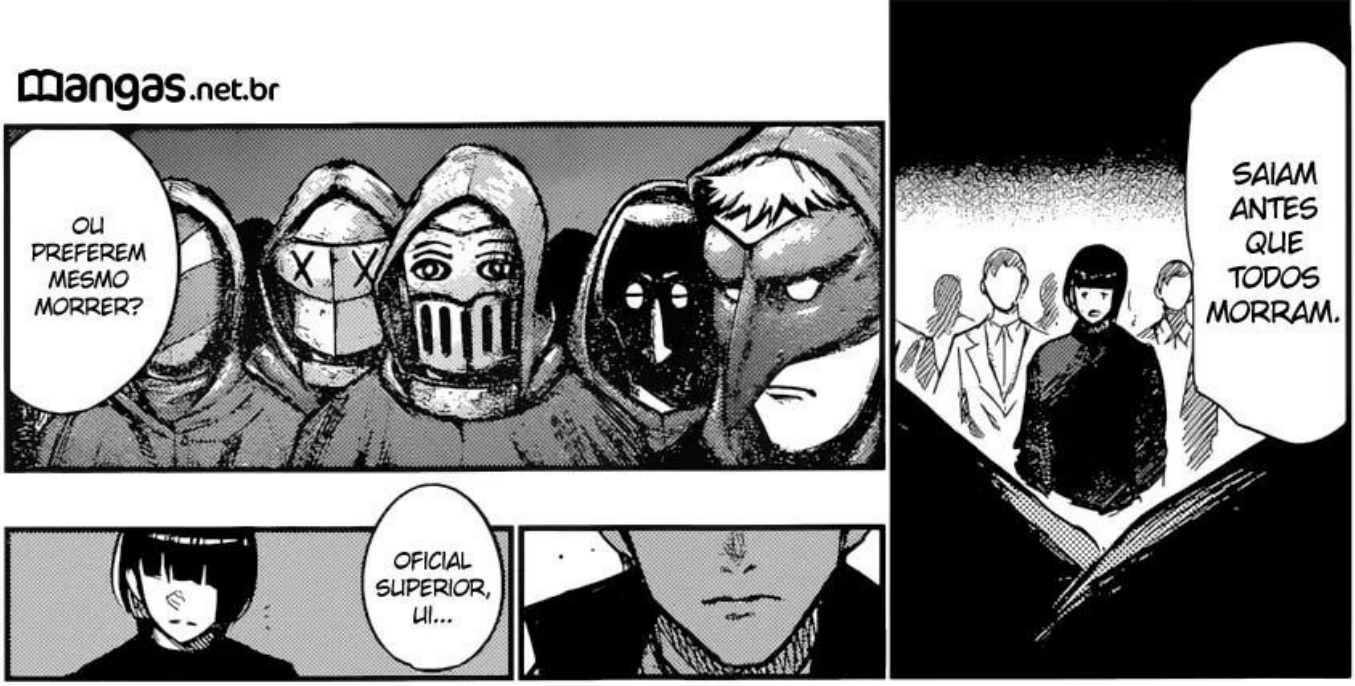

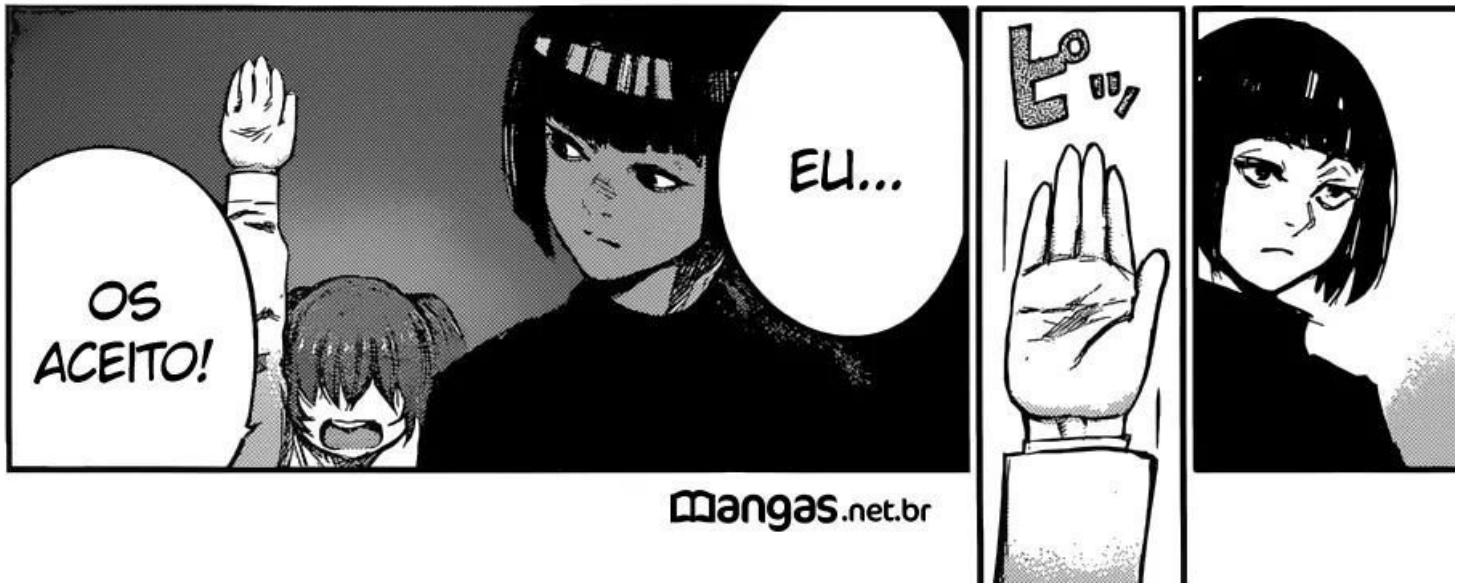

Mangas.net.br

Mangas.net.br

O Q... PARA COM A PALHAÇADA!
MESMO NUMA SITUAÇÃO DESSAS...
TRABALHAR COM GHOULS?!
MARUDE-SAN! NÃO TEMOS PORQUE OUVIR O QUE ELES TEM A DIZER!
ELES SÃO O INIMIGO!!!
ISSO MESMO!
ASSIM O "ORGULHO" DA CCG VAI...

mangas.net.br

mangas.net.br

Mangas.net.br

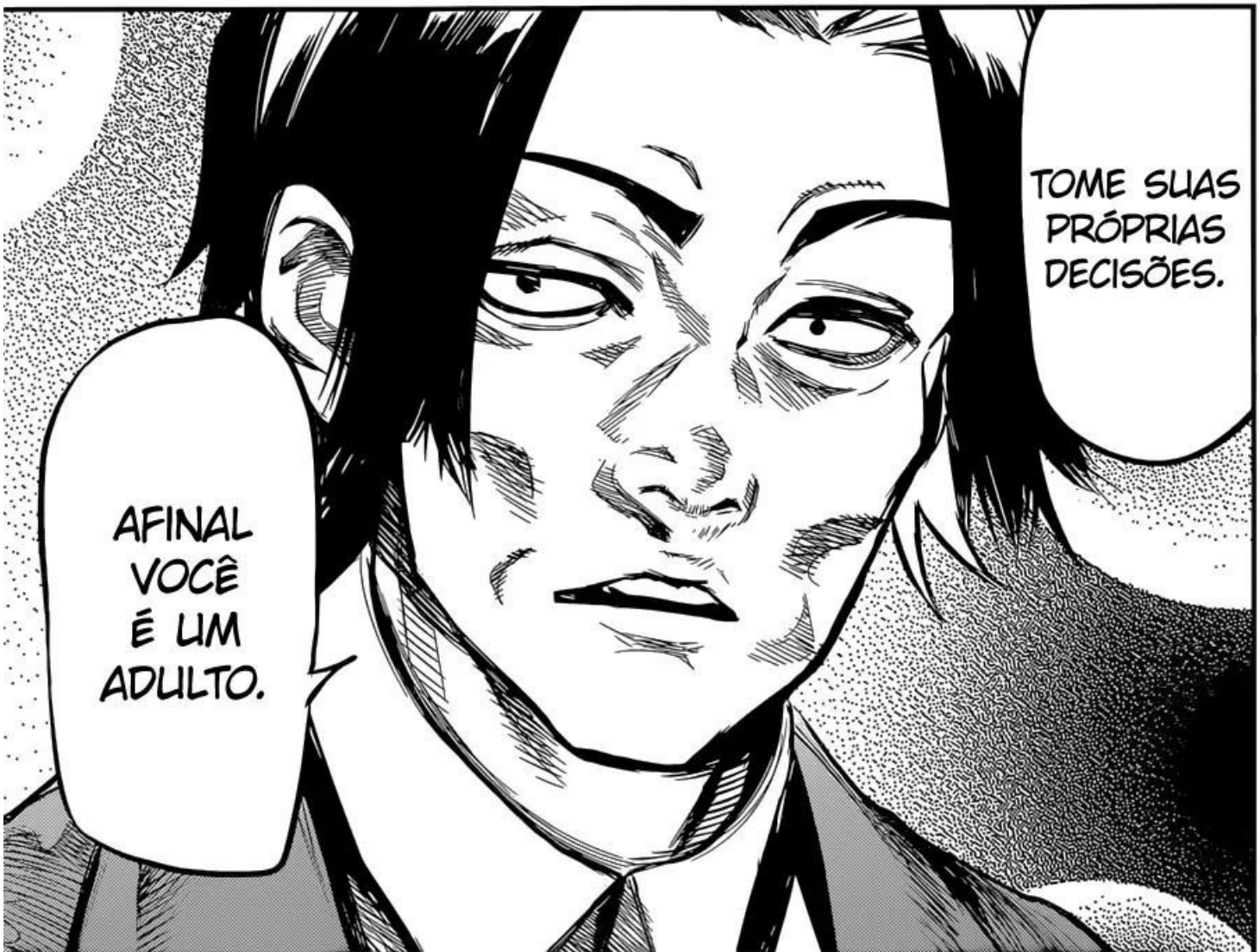

BEM...
SE DIZ QUE TUDO BEM EM TRABALHAR COM GHOULS...
ENTÃO A CCG INTEIRA VAI SEGUÍ-LO.
Mangas.net.br
É MESMO?
...

ENTÃO...
VAMOS TODOS DAR O NOSSO MELHOR !!!

mangas.net.br

ASSIM SERÁ MAIS FÁCIL.

SÓ PRECISAMOS NOS PREPARAR PARA O PIOR.

HÃ?!

NÃO ERA ISSO O QUE TINHA EM MENTE?

A CCG...

ACEITA A COOPERAÇÃO DE VOCÊS!

TÓQUIO RENASCERÁ!!!

150 FIM

TOKYO GHOUL:re

NO PRÓXIMO CAPÍTULO, O QUE ACONTECERÁ COM ESTA NOVA FORÇA COMBINADA?!

東京喰種:re
トーキョーグール TOKYO GHOUL
CCG
PARA RECUPERAR TÓQUIO, A CCG SE ALIOU COM OS GHOULS, QUAL SERÁ O PLANO DELES?!!
32 MILHÕES DE CÓPIAS VENDIDAS NO MUNDO INTEIRO! MUITO OBRIGADO! O VOLUME 13 JÁ ESTÁ À VENDA!!!
ishida sui
石田スイ

SAIA: 151

Leitura OFFLINE de mangas: mangas.net.br

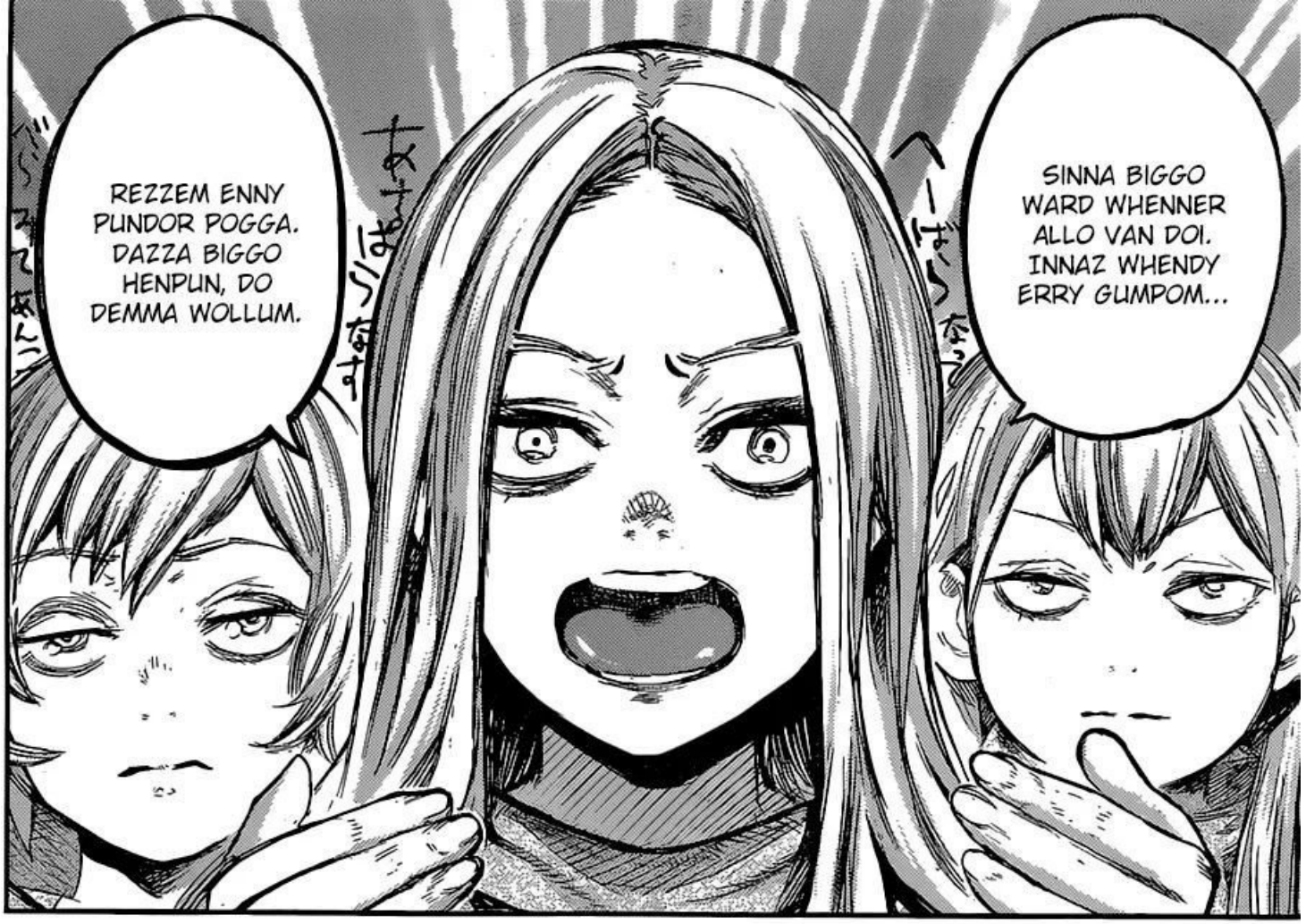
SINNA BIGGO WARD WHENNER ALLO VAN DOI. INNAZ WHENDY ERRY GUMPOM...
REZZEM ENNY PUNDOR POGGA. DAZZA BIGGO HENPUN, DO DEMMA WOLLUM.

NÃO PARECIA QUE ELES ESTAVAM CONSEGUINDO QUALQUER COISA, MAS SEMPRE QUE TOMAVAM UM DOS "GLÓBULOS OCULARES" DO REI, SEUS ATAQUES DE ALGUMA FORMA PARAVAM.
PARA PARAR SEU REI, TODOS ATACARAM AO MESMO TEMPO.
ELES ACABARAM COM TODOS OS GLÓBULOS E ALGUM TEMPO DEPOIS, O REI FINALMENTE PAROU DE SE MOVER E AO QUE PARECE SE TRANSFORMOU EM PEDRA.
COMO DIABOS ENTENDEU ALGO DESSA MERDA?

Mangas.net.br

Mangas.net.br

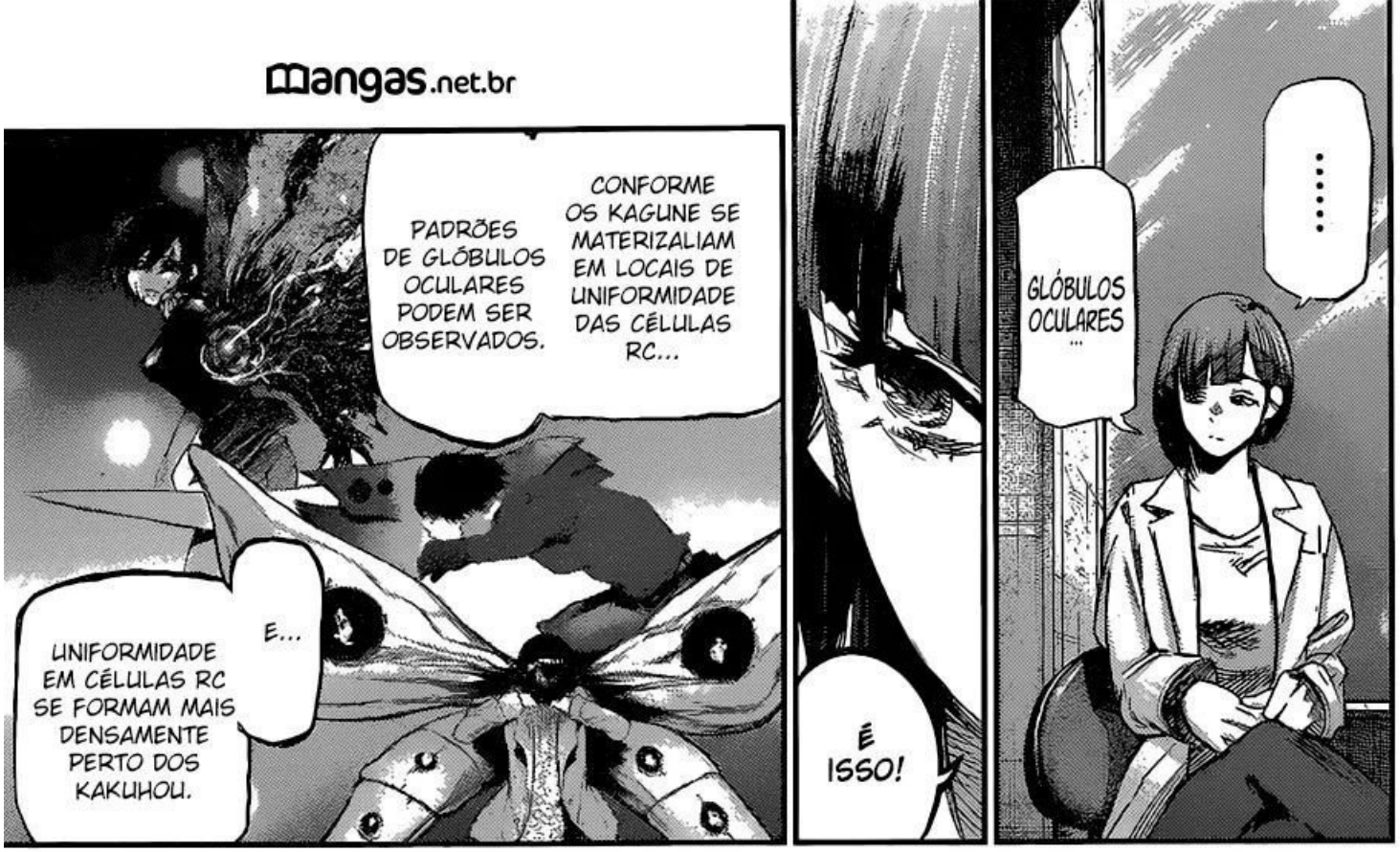
.....
GLÓBULOS OCULARES ...
É ISSO!
CONFORME OS KAGUNE SE MATERIZALIAM EM LOCAIS DE UNIFORMIDADE DAS CÉLULAS RC...
PADRÕES DE GLÓBULOS OCULARES PODEM SER OBSERVADOS.
E...
UNIFORMIDADE EM CÉLULAS RC SE FORMAM MAIS DENSAMENTE PERTO DOS KAKUHOU.

ENTÃO PRECISAMOS REVIRAR CARA UM DOS OLHOS, NÃO É? NÃO PARECE MUITO COMPLIADO.
SIM...
AINDA ASSIM É UMA DESCOBERTA IMPORTANTE.
E SÓ FOI POSSÍVEL GRAÇAS ÀS INFORMAÇÕES TRAZIDAS DO 24º DISTRITO.
MUITO OBRIGADA... KIRISHIMA-SAN.
PELO MENOS ALGO ÚTIL SAIU DEPOIS DE FICAR CAVANDO NA TERRA.
HUNF.

NÃO TEMOS MUITO TEMPO ATÉ ELE VOLTAR A AGIR.
O QUE SIGNIFICA...
QUE PRECISAMOS DE UMA FORMA PARA ENCONTRAR KANEKI KEN PERTO DOS GLÓBULOS OCULARES.

Mangas.net.br

mangas.net.br

EU SOUBE QUE A ÁRVORE DA AOGIRI... OS HOMENS DE KANOU A ESTAVAM FAZENDO DE REFÉM.
EU A PROCUREI SEM PARAR.
E FIZEMOS OS DESGRAÇADOS DA ÁRVORE FUGIR...
MAS NUNCA PENSEI QUE A ENCONTRARIA DE NOVO LOGO NA CCG.
NEM EU.
NISHIKI ...

Mangas.net.br

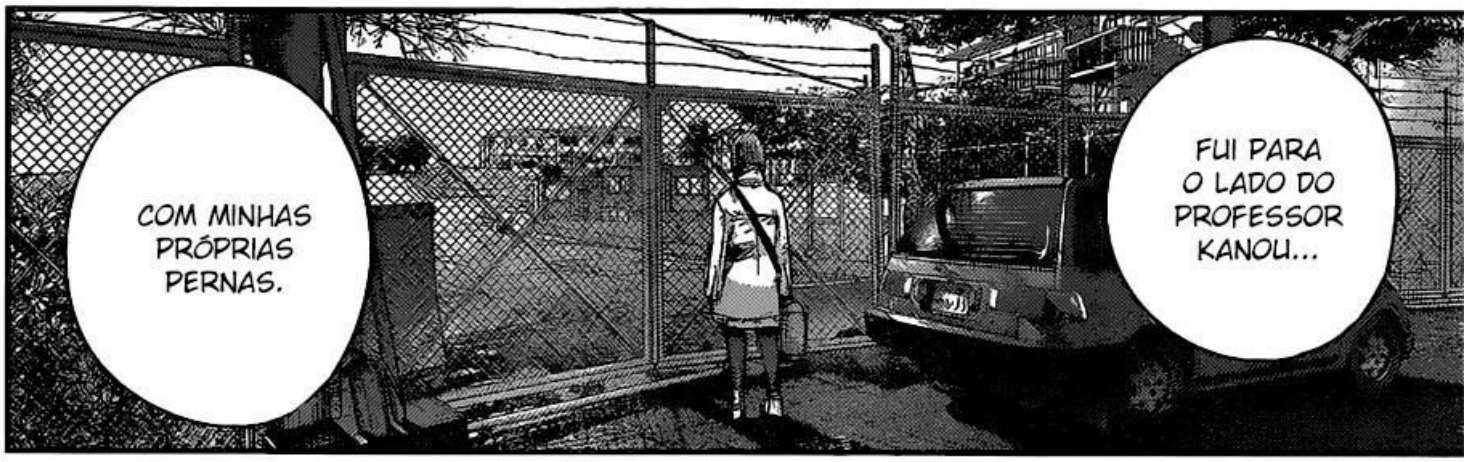

KANOU ESTAVA SE DESVIANDO MUITO DO CAMINHO HUMANO...
MAS SIMPLESMENTE NÃO HAVIA NINGUÉM COMO ELE NO MUNDO DA GHOUL-NOLOGIA...
EXATAMENTE POR ISSO ESCOLHI ME TORNAR SUA ASSISTENTE.
O QUÊ?
AS INTENÇÕES DELE ERAM PURAMENTE MÉDICAS.
ELE ESTAVA TENTANDO ENGEDRAR UMA SITUAÇÃO ONDE O PAÍS NÃO TERIA ESCOLHA SENÃO PERSEGUIR A PESQUISA GHOUL.
DEPOIS DA REVOLUÇÃO, EU SEREI CONSIDERADO UM CRIMINOSO HEDIONDO. DUVIDO QUE PODEREI CONDUZIR QUALQUER PESQUISA.

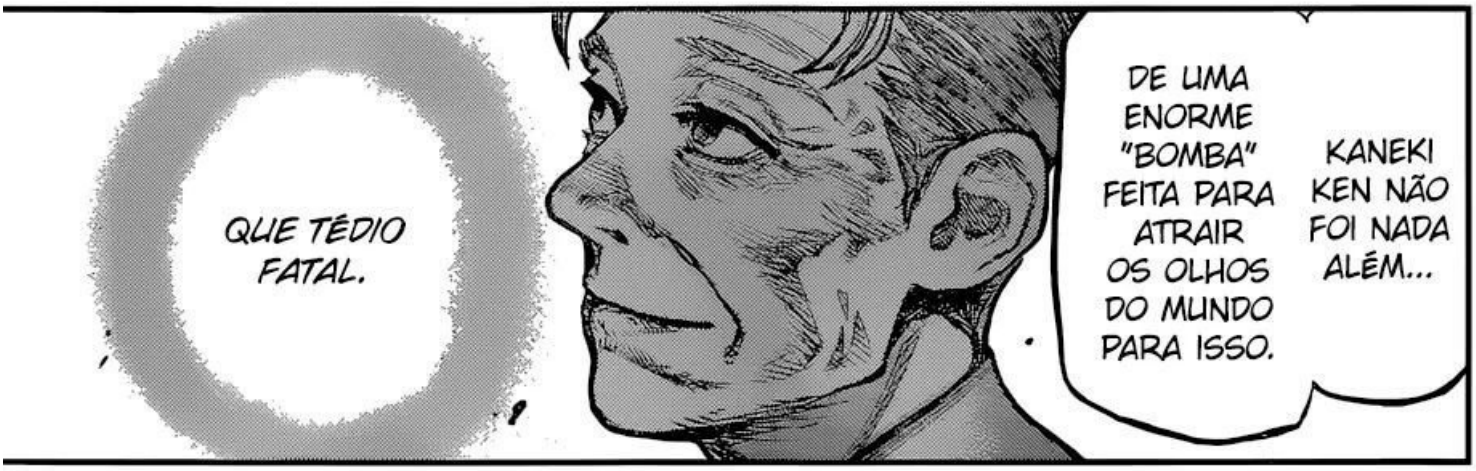

mangas.net.br

NOTA: TAMBÉM CHAMADAS DE CÉLULAS-TRONCO

ACHA MESMO QUE OS HUMANOS VÃO OLHAR AQUELA COISA MONSTRUOSA E QUERER SE APROXIMAR DOS GHOULS?
QUANTOS HUMANOS ELA JÁ MATOU?

Leitura OFFLINE de mangas: mangas.net.br

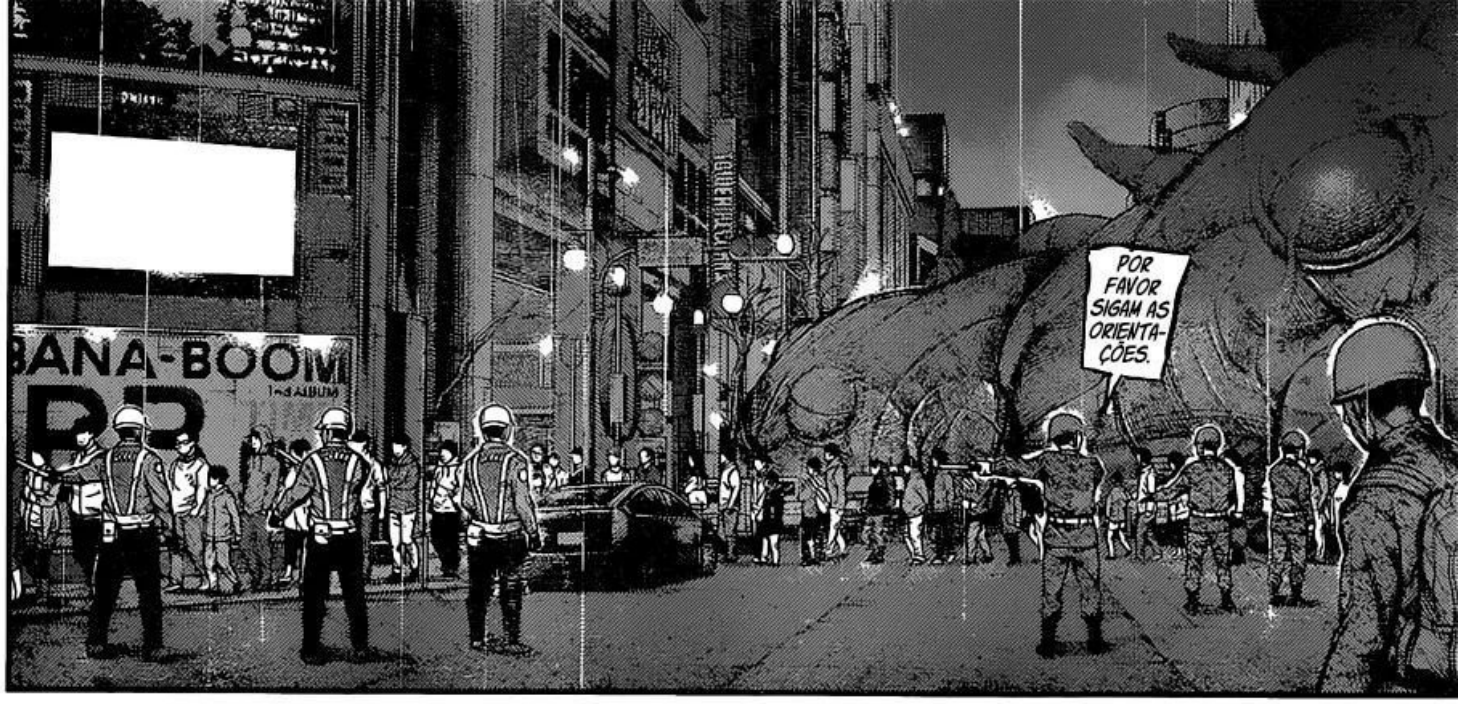

mangas.net.br

Mangas.net.br

EU OUVI QUE O KAGUNE DE KANEKI KEN...
FOI TOMADO DE ALGUÉM DA LINHAGEM SANGUÍNEA WASHUU.
TALVEZ SEJA POR ISSO QUE ASSUMIU ESSA FORMA.

SANGUE DE GHOUL TAMBÉM CORRE NAS MINHAS VEIAS.
UM SANGUE ORGULHOSO E TERRÍVEL.
ALÉM DO MAIS, TENHO ALGUMAS PESSOAS A AGRADECER.
ACHO QUE É BOM EU CONSEGUIR ALGUNS FAVORES ANTES DISSO.
E EM BREVE, TODOS SABERÃO.
INVESTIGADOR DE CLASSE ESPECIAL...
POR QUE ESTÁ NOS AJUDANDO?
AS PESSOAS QUE MATARAM O MEU PAI.
O QUÊ?
...?
A-
!!
Mangas.net.br

mangas.net.br

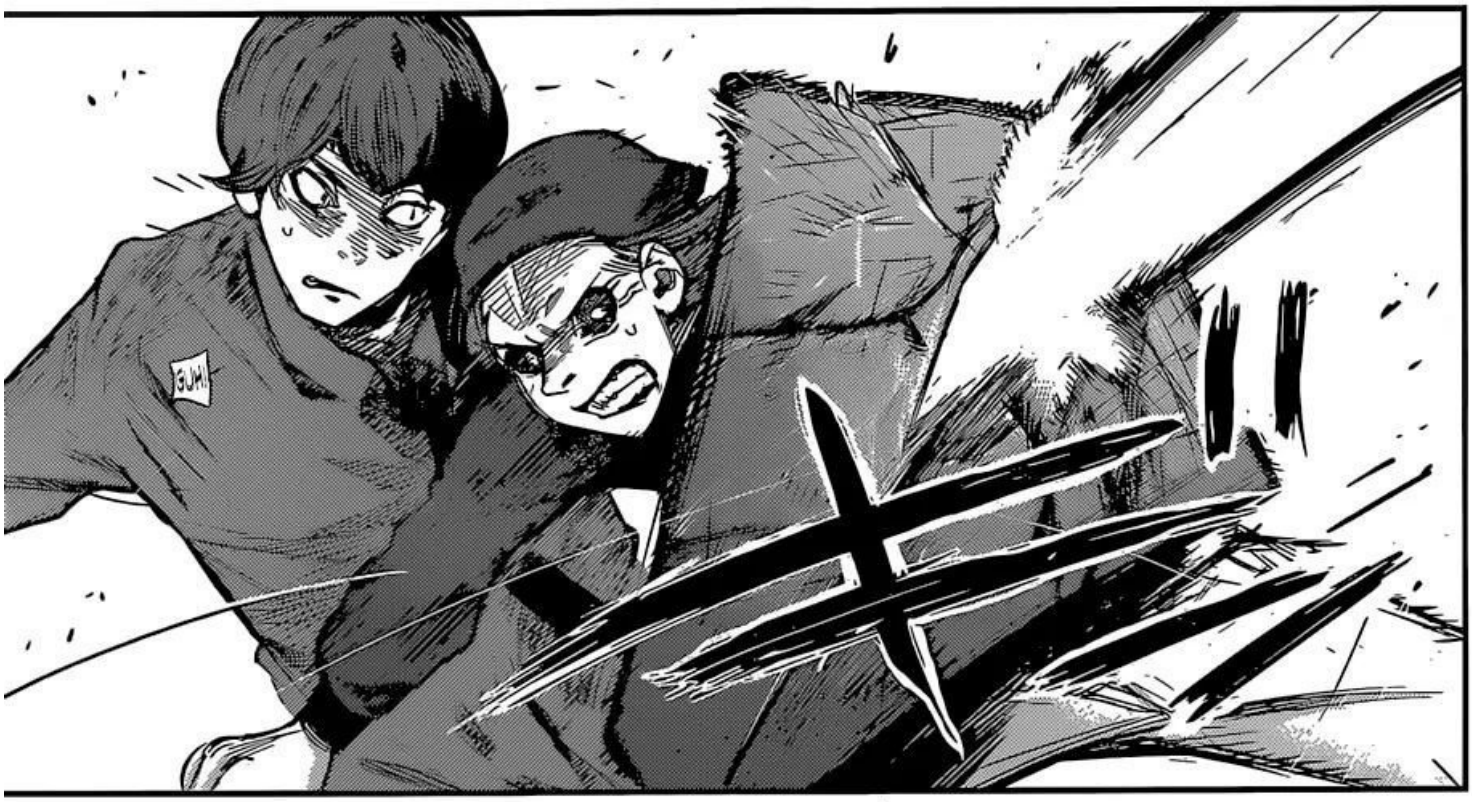

Mangas.net.br

Mangas.net.br

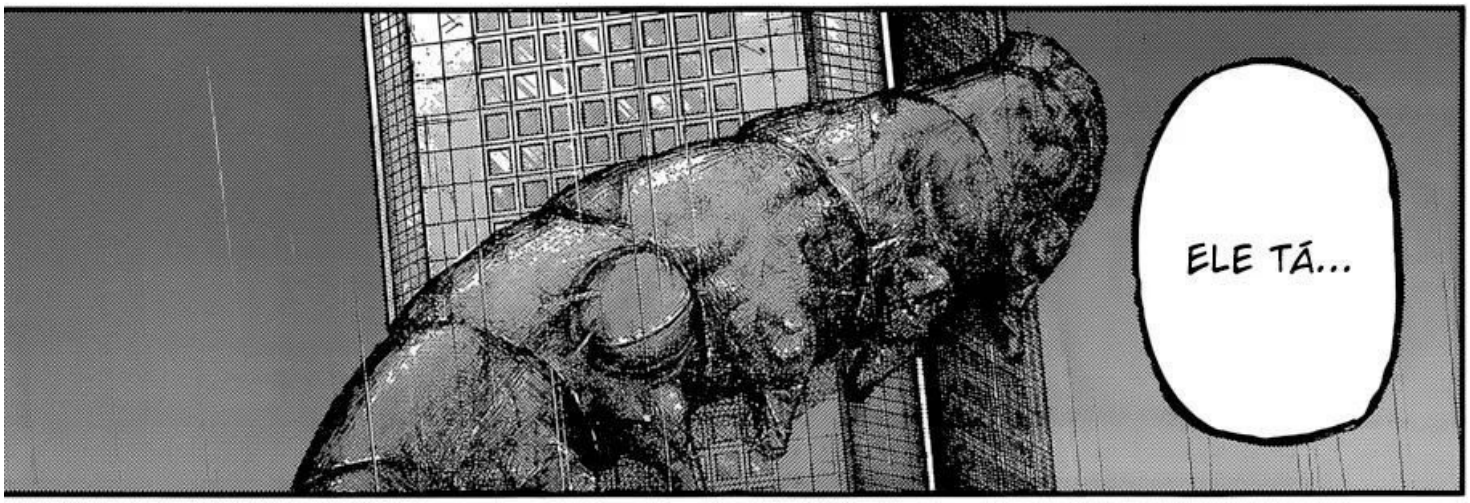

Mangas.net.br

QUANDO ENFRENTEI AQUELAS POMBAS SEM PENSAR.
DEU COMIDA O BASTANTE PRA ELAS?
OH?
POM-BAS?
QUANDO COMEÇOU A GOSTAR DELE?
O QUÊ?!
CONTA.
JÁ TIREI A MINHA. TÁ NA HORA DE VER O QUE TEM POR TRÁS DA SUA, TOUKA!
"SE VOCÊ MORRESSE, EU FICARIA TRISTE". FOI O QUE ELE DISSE.
ACHO QUE FOI NESSA HORA.

SINTO QUE ELE SEMPRE ME SALVOU.
NEM PENSAR!
AQUELE BOBÃO CONSEGUIU DIZER ALGO ASSIM?!
ESPERO QUE DESTA VEZ EU POSSA SALVÁ-LO.
ME CONTA!
ONDE FOI A LUA DE MEL? ELE TE DEU UM ANEL?
HMM, BEM...
ENTÃO, E O CASAMENTO?
SÉRIO? PARA...
VAMOS DAR O NOSSO MELHOR.

mangas.net.br

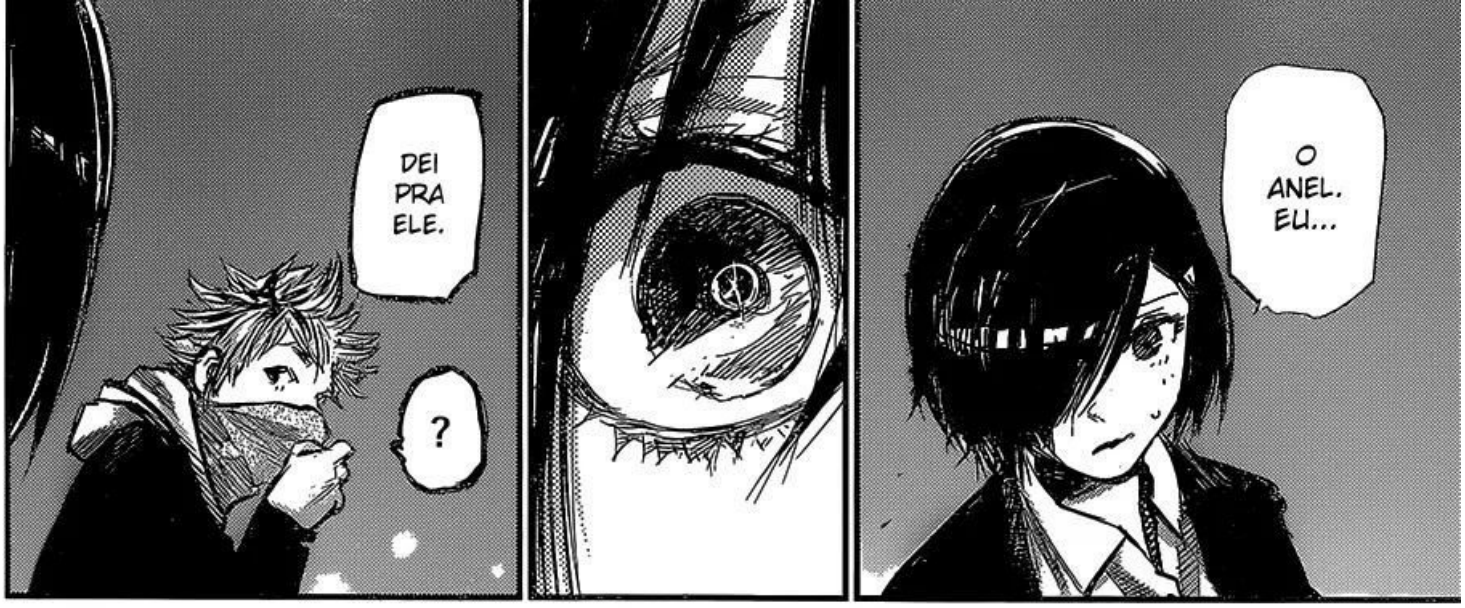
O ANEL. EU...
DEI PRA ELE.
?

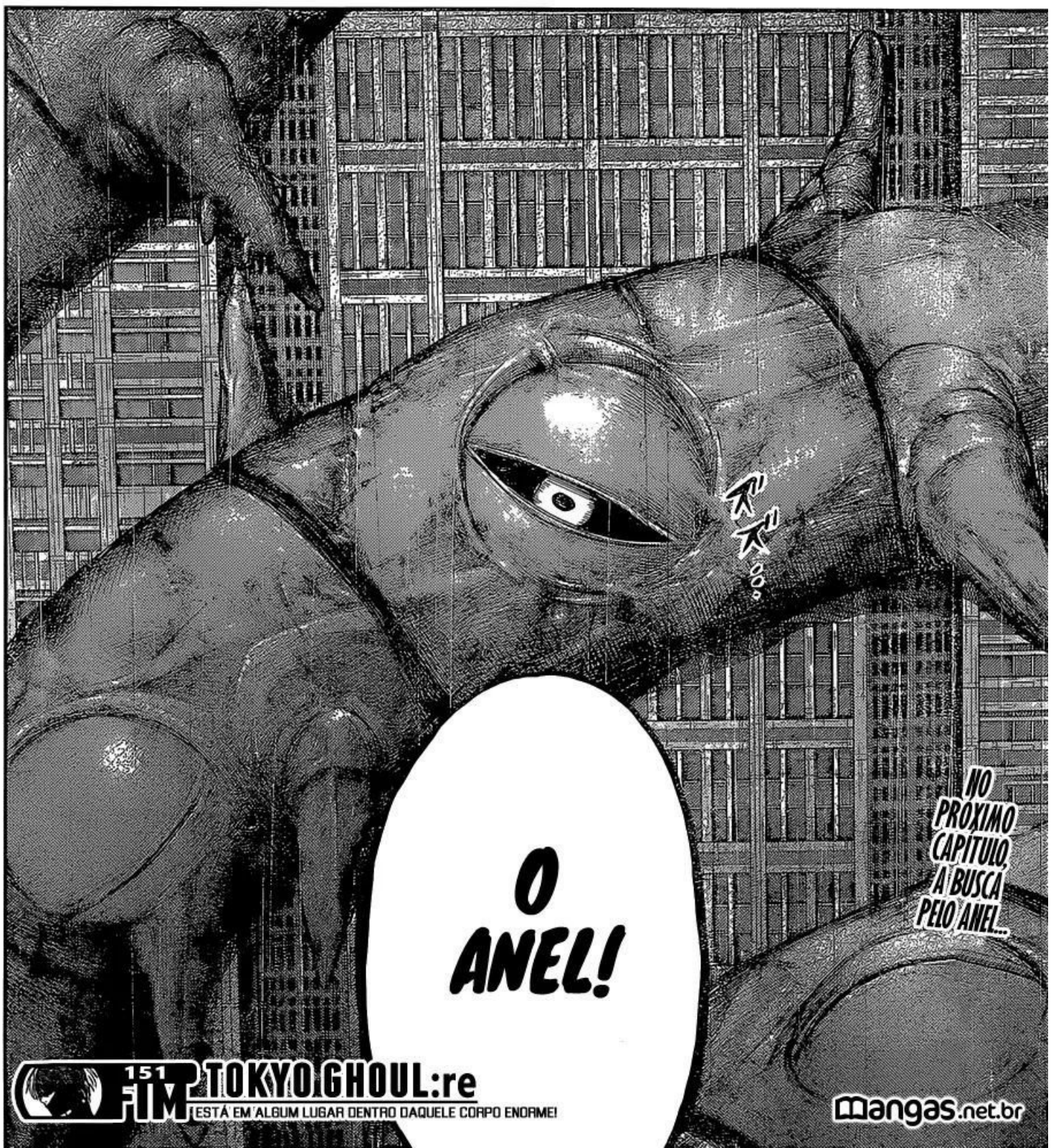
O ANEL!
NO PRÓXIMO CAPÍTULO, A BUSCA PELO ANEL...
151 FIM
TOKYO GHOUL:re
[ESTÁ EM ALGUM LUGAR DENTRO DAQUELE CORPO ENORME!
Mangas.net.br

UM SACRIFÍCIO: 152

NOTA: PROCUREM NA WIKIPEDIA O TERMO "HITOBASHIRA" PARA ENTENDER MELHOR O TÍTULO DESTE CAPÍTULO

東京喰種:re

TOKYO GHOUL

ALGO QUE NÃO PERTENCE A SILHUETA DE TOQUIO É A PESSOA QUE EU ANTES CONHECIA ?!

Mangas.net.br

ishida sui
石田スイ

UM ANEL?

Leitura OFFLINE de mangas: Mangas.net.br

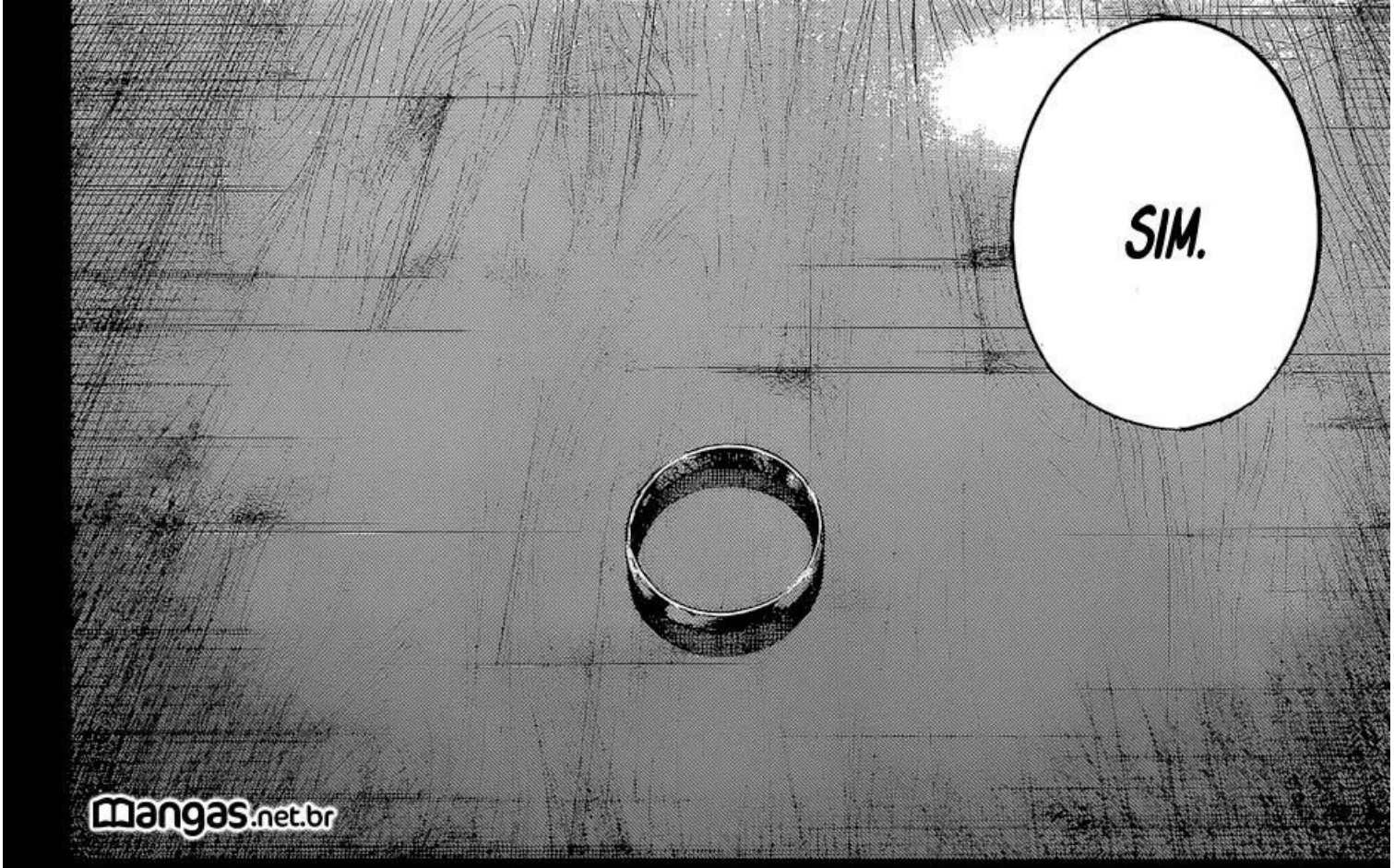

mangas.net.br

SERIA MUITO MAIS RÁPIDO DO QUE PROCURAR POR KANEKI KEN!
ASSIM...
!
TEM CERTEZA?!
!
DETECÇÃO DE METAL!
Mangas.net.br
ENTENDI! SE USARMOS DETECÇÃO DE METAL...
NÃO VAMOS PRECISAR NOS PREOCUPAR EM CAPTAR AS ASSINATURAS BIOLÓGICAS DA CRIATURA!
MAS...
E ECOLOCALIZAÇÃO BASEADA EM SONARES VÃO SOFRER MUITA INTERFERÊNCIA GRAÇAS A VIBRAÇÕES EMITIDAS PELO KAGUNE.
DETECÇÃO TERMAL NÃO VAI FUNCIONAR PORQUE OS PRÓPRIOS KAGUNES SÃO FONTES DE CALOR...
NO ENTANTO...
ENTÃO CONTANTO QUE NÃO O ESTIMULEMOS DEMAIS, PODEREMOS CONDUZIR A BUSCA SEM PROBLEMAS.
TEMOS RELATOS DE QUE AS ASSINATURAS BIOLÓGICAS DELE ESTÃO CRESCENDO EM MENOR NÚMERO...
O ANEL PODE ESTAR SE MOVENDO, MAS COM CERTEZA ESTÁ PERTO DELE.
.....
O QUE SIGNIFICA QUE NÃO TEREMOS DETECTORES DE METAL O BASTANTE?
AQUELE KAGUNE GIGANTE SE ESTENDE DO 1° AO 13° DISTRITO...
ELE OCUPA UMA ÁREA VASTA DEMAIS.
SE ENCONTRARMOS O ANEL, ENCONTRAMOS ELE.

mangas.net.br

ALÔ? SHUU, MEU GAROTO?
O QUE FOI?
BIP
♪ 用~ ♪
HMM. CLARO.
O PAPAI NO MOMENTO ESTÁ AJUDANDO OS MEMBROS DO ANTIGO GRUPO TSUKIYAMA.
ALÔ? PRIMEIRO MINISTRO?

O PRIMEIRO MINISTRO... É UM GHOUL?
COMO RAIOS ...
CONSEGUIRAM TANTOS ASSIM EM TÃO POUCO TEMPO?
PARA NÃO ECONOMIZAR COM O TRANSPORTE, SEJA POR TERRA, MAR OU AR.
ME DISSERAM ....
!?
EU PEDI UM FAVOR AO PRIMEIRO MINISTRO WAKAYAMA.
QUE FIQUE CLARO QUE A FAMÍLIA TSUKIYAMA AJUDOU O PAÍS.
APESAR DE SER ODIADA PELOS GHOULS ...
NOSSA PRIORIDADE É SALVAR VIDAS!
VAMOS DEIXAR O MONSTRO COM A CCG!
TERMINARAM O TRANSPORTE?!
HÃ?!
O PAI DELE É UM COLEGA MEU.
AGORA, SE ME DÃO LICENÇA.
O POVO VAI SURTAR AO SABER DISSO.
mangas.net.br

mangas.net.br
DE UM CIDADÃO JAPONÊS PARA OUTRO.
OBRIGADO.
RELAX

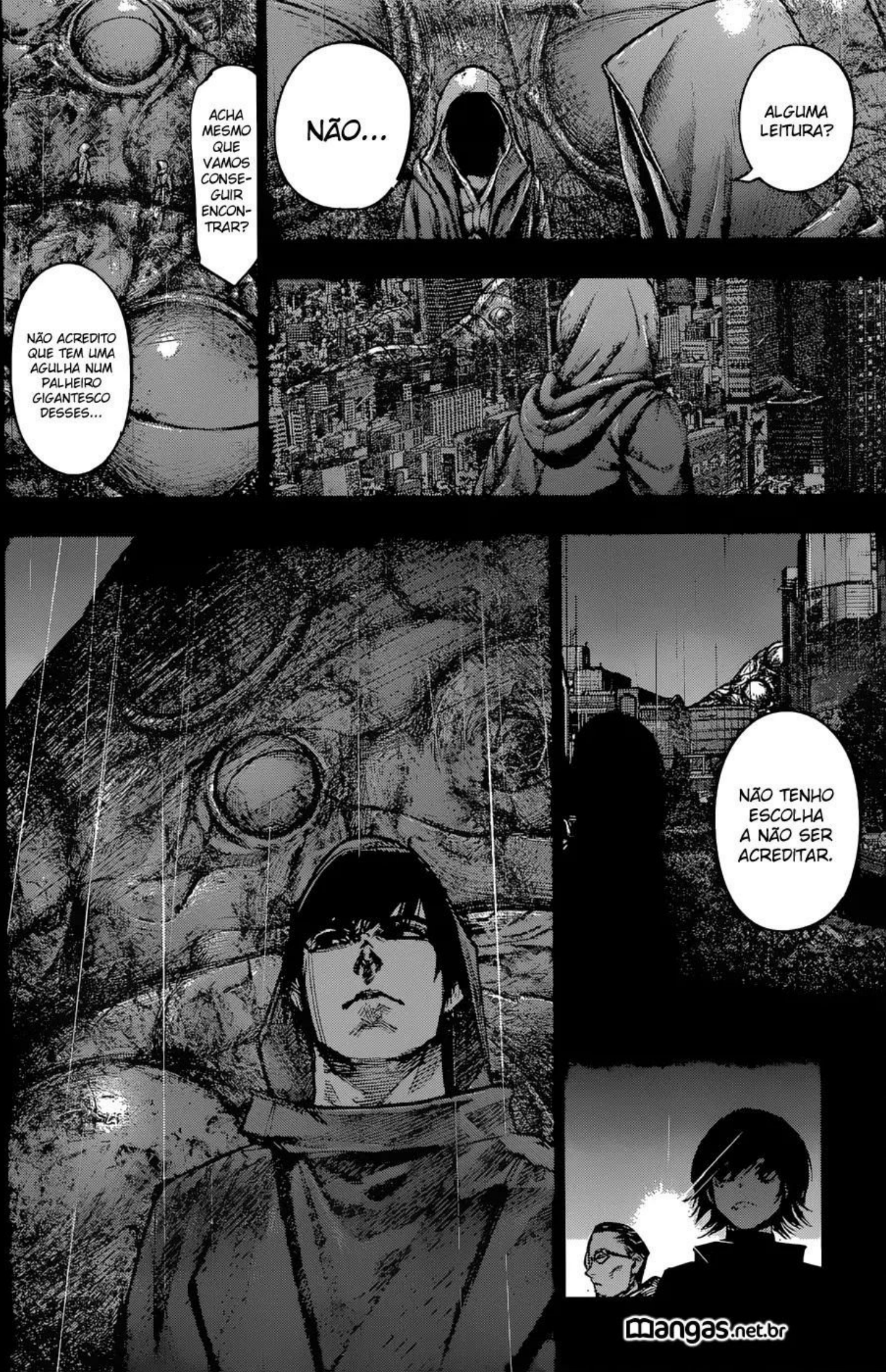
ALGUMA LEITURA?
NÃO...
ACHA MESMO QUE VAMOS CONSEGUIR ENCONTRAR?
NÃO ACREDITO QUE TEM UMA AGULHA NUM PALHEIRO GIGANTESCO DESSES...
NÃO TENHO ESCOLHA A NÃO SER ACREDITAR.
Mangas.net.br

Mangas.net.br

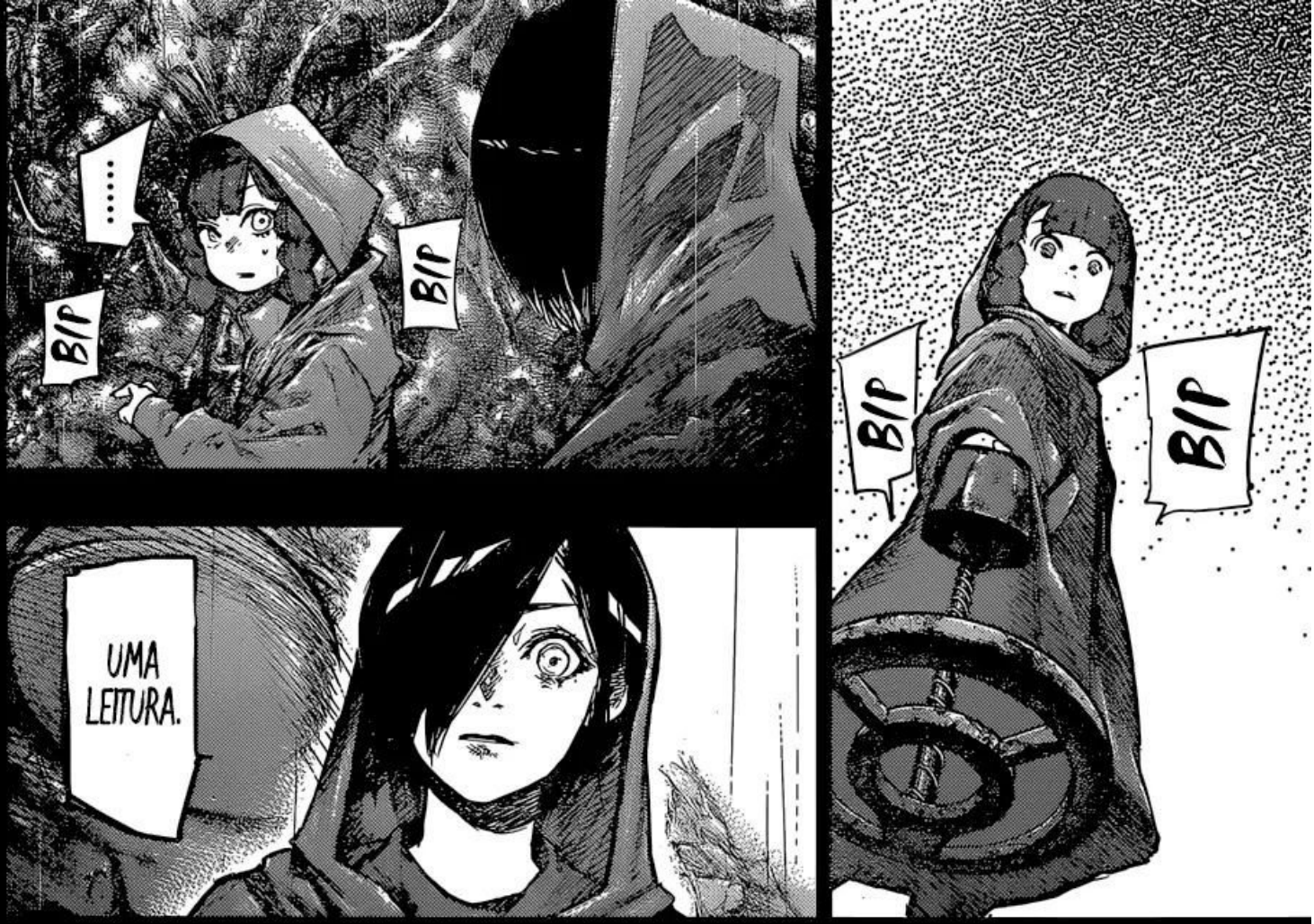

Leitura OFFLINE de mangas: mangas.net.br

É ONDE O QS ESTÁ!
TEMOS UMA LEITURA !!!
TEM CERTEZA ?!
ONDE ?!
VEIO DO ESQUADRÃO NO 3° DISTRITO!
URIE!
RECEBERAM UMA LEITURA DE UM LOCAL ACIMA DE VOCÊ!
MOVA-SE ATÉ LÁ!

!
VAMOS NOS ENCONTRAR NO LOCAL ONDE RECEBERAM A LEITURA.
ONDE O ESQUADRÃO 3A ESTÁ.
ENTENDIDO.
SIM.
ENTÃO ...
PRECISAMOS NOS APRESSAR.
(FINALMENTE TEMOS UMA PORRA DE UM RAIO DE ESPERANÇA, HEIN?)
mangas.net.br
BIP
BIP
BIP
A LEITURA ESTÁ FICANDO MAIS FORTE ...
BIP
BIP
BIP
VOCÊ TEM RAZÃO !!!

Mangas.net.br

mangas.net.br

VOCÊ!
TSC!
Mangas.net.br

mangas.net.br

mangas.net.br
NÃO DOU A MÍNIMA !!!
CONTANTO QUE ELE NÃO SEJA DE MAIS NINGUÉM ...
REALIDADES DESEJADAS E INDESEJADAS!!!
FIM 152 TOKYO GHOUL:re
NO PRÓXIMO CAPÍTULO: A LUTA DE UMA MULHER

mangas.net.br

PEDAÇO DE LIXO: 153

mangas.net.br

Mangas.net.br

Mangas.net.br

GRA AAAH HHH!
EEEE EEEE EEK!
S-
SÃO INI-MIGOS! NA FOR-MA HU-MANA!
EEK
GYA AH!
COMANDANTE! REALMENTE ACHO QUE DEVERÍAMOS EVA-
PRECISA-MOS ENVIAR MEMBROS PARA LUTAR !!!
A-
ACHA MESMO QUE ELE "AINDA NÃO COMEÇOU A SE MO-VER"?!
NI SHI-NO-SAN ?!!
MABUCHI, QUAL A DIFERENÇA NUMÉRICA?
100 PARA 1 EU DIRIA PARA ELES, EU DIRIA.
MAS É SÓ UMA ESTIMATIVA.
SÉRIO ?
Mangas.net.br

Leitura OFFLINE de mangas: mangas.net.br

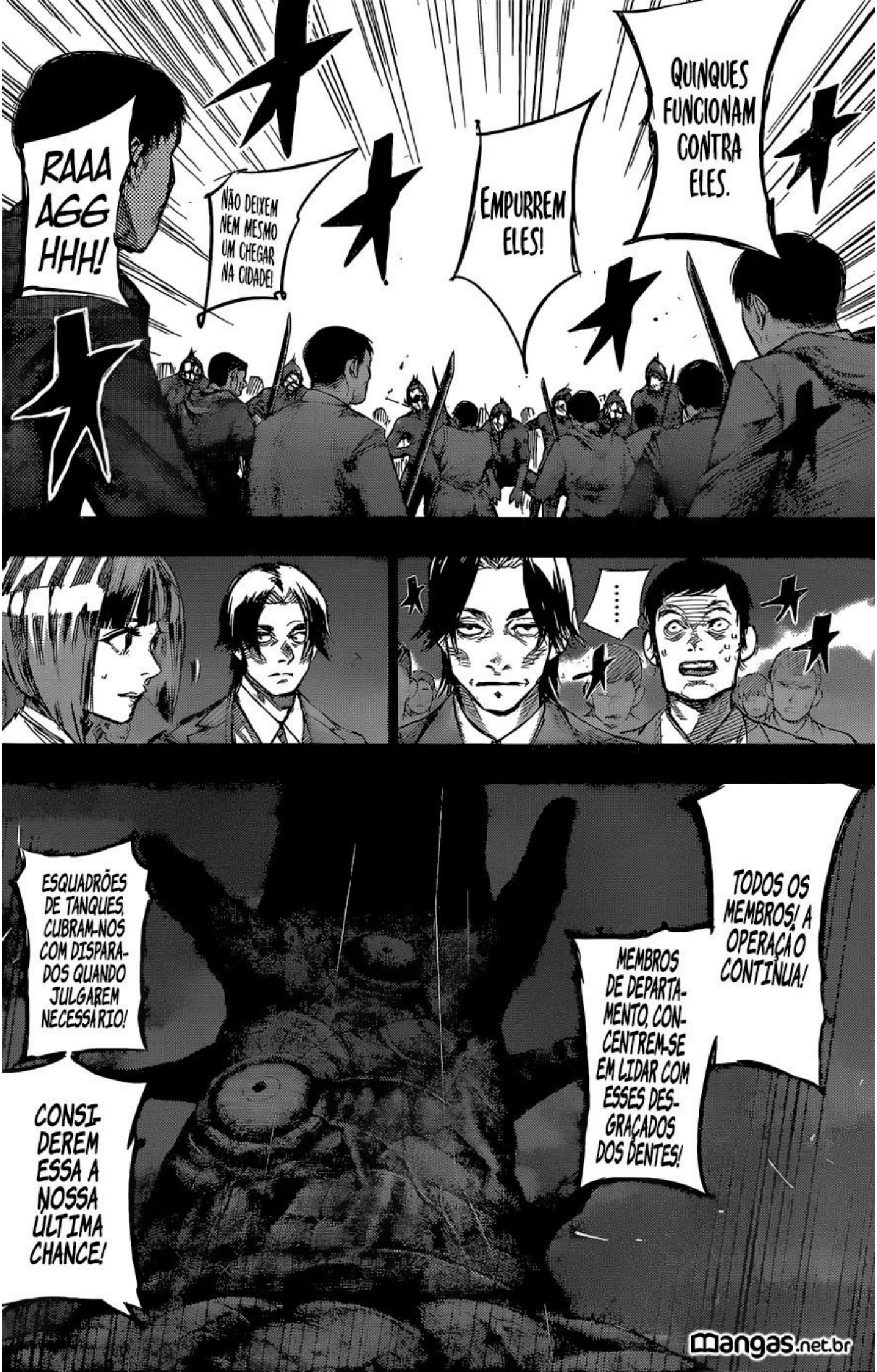
RAAA AGG HHH!
NÃO DEIXEM NEM MESMO UM CHEGAR NA CIDADE!
EMPURREM ELES!
QUINQUES FUNCIONAM CONTRA ELES.
.....
TODOS OS MEMBROS! A OPERAÇÃO CONTINUA!
MEMBROS DE DEPARTAMENTO, CONCENTREM-SE EM LIDAR COM ESSES DESGRAÇADOS DOS DENTES!
ESQUADRÕES DE TANQUES, CUBRAM-NOS COM DISPARADOS QUANDO JULGAREM NECESSÁRIO!
CONSIDEREM ESSA A NOSSA ULTIMA CHANCE!
Mangas.net.br

mangas.net.br

mangas.net.br

Mangas.net.br
!?
FWO
SHU
SHU
!!
SHU
SHU

Mangas.net.br

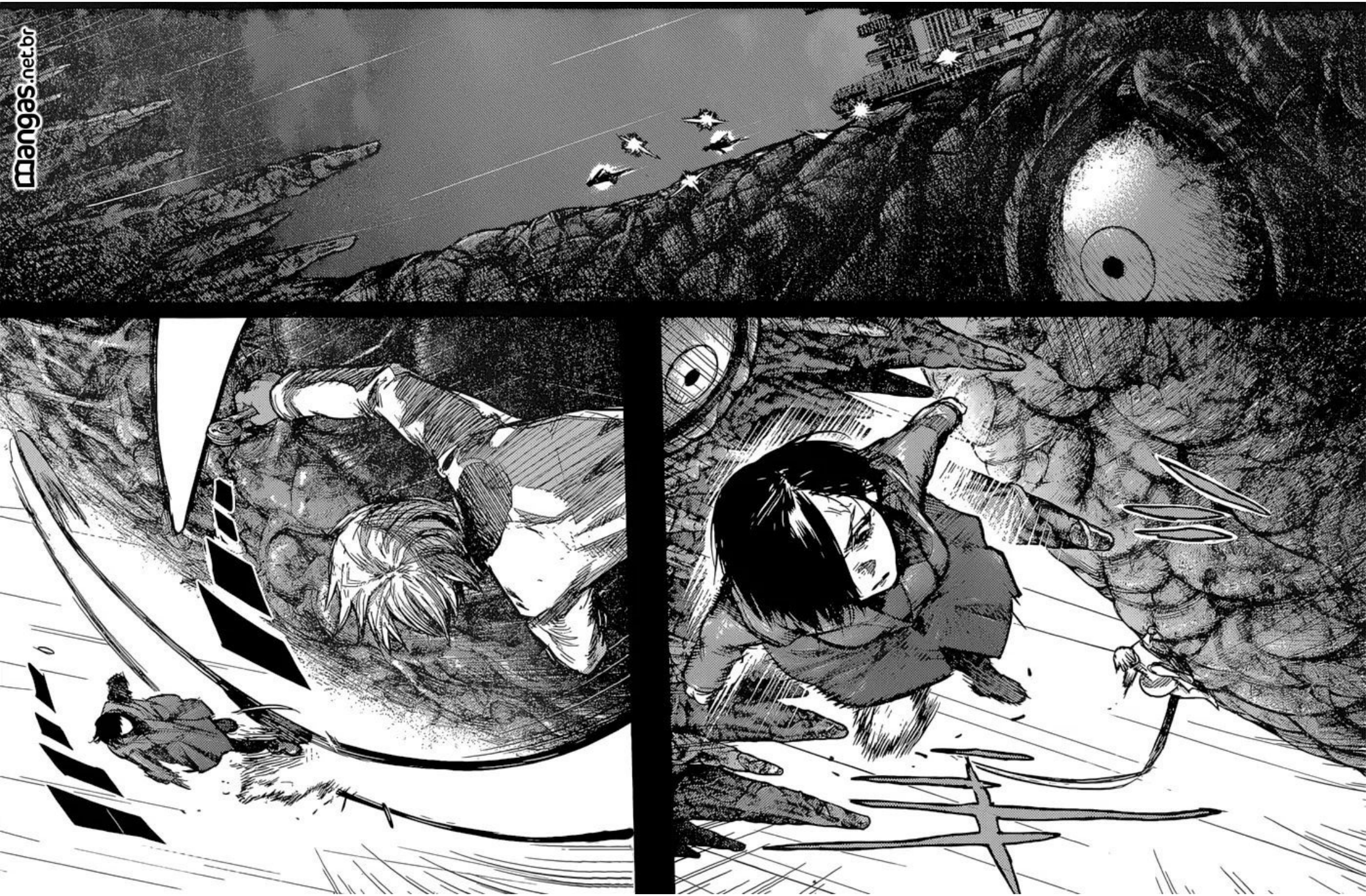
mangas.net.br

mangas.net.br

mangas.net.br

O MEU MARIDO TÁ ME ESPE-RANDO!
ドッ
mangas.net.br
HAA... HAA...
"MARIDO"?
MERDA... ACHO QUE EXAGEREI ...

mangas.net.br

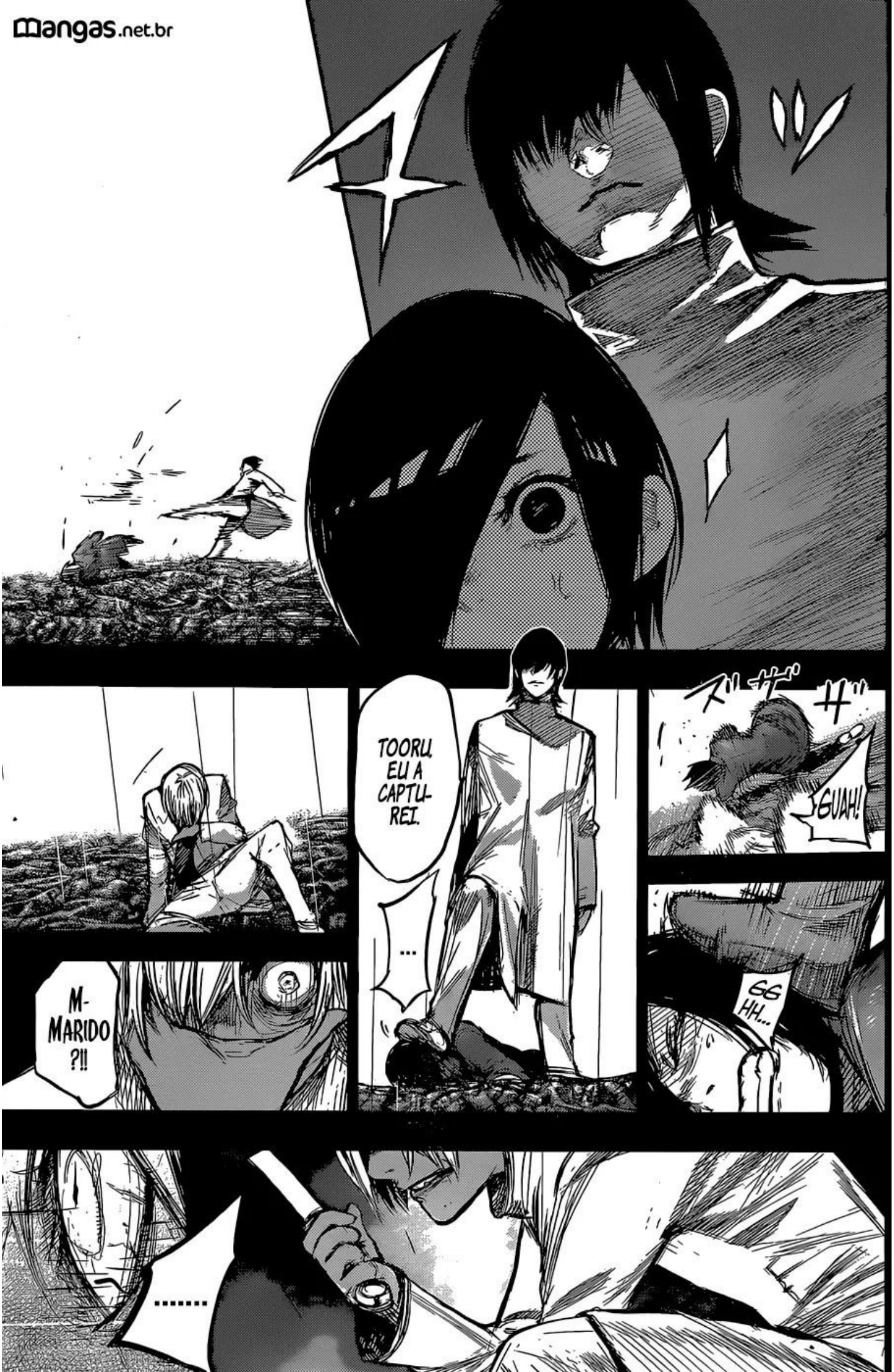

PARE!
.....!
mangas.net.br
SÓ, PARE.
O ESQUADRÃO QS SE REUNE!
FIM
153
TOKYO GHOUL:re
NO PRÓXIMO CAPÍTULO, O MOTIVO DA EXISTÊNCIA DOS QS.

東京喰種:re

トーキョーグール TOKYO GHOUL

ishida sui

石田スイ

RASTREAR: 154

Leitura OFFLINE de mangas: mangas.net.br

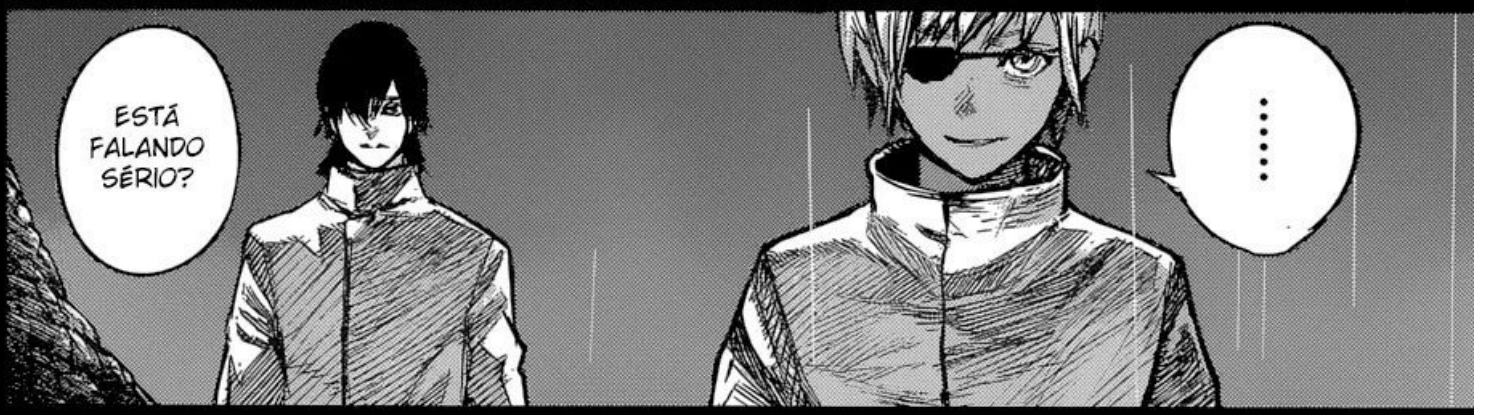

mangas.net.br

mangas.net.br

Leitura OFFLINE de mangas: mangas.net.br

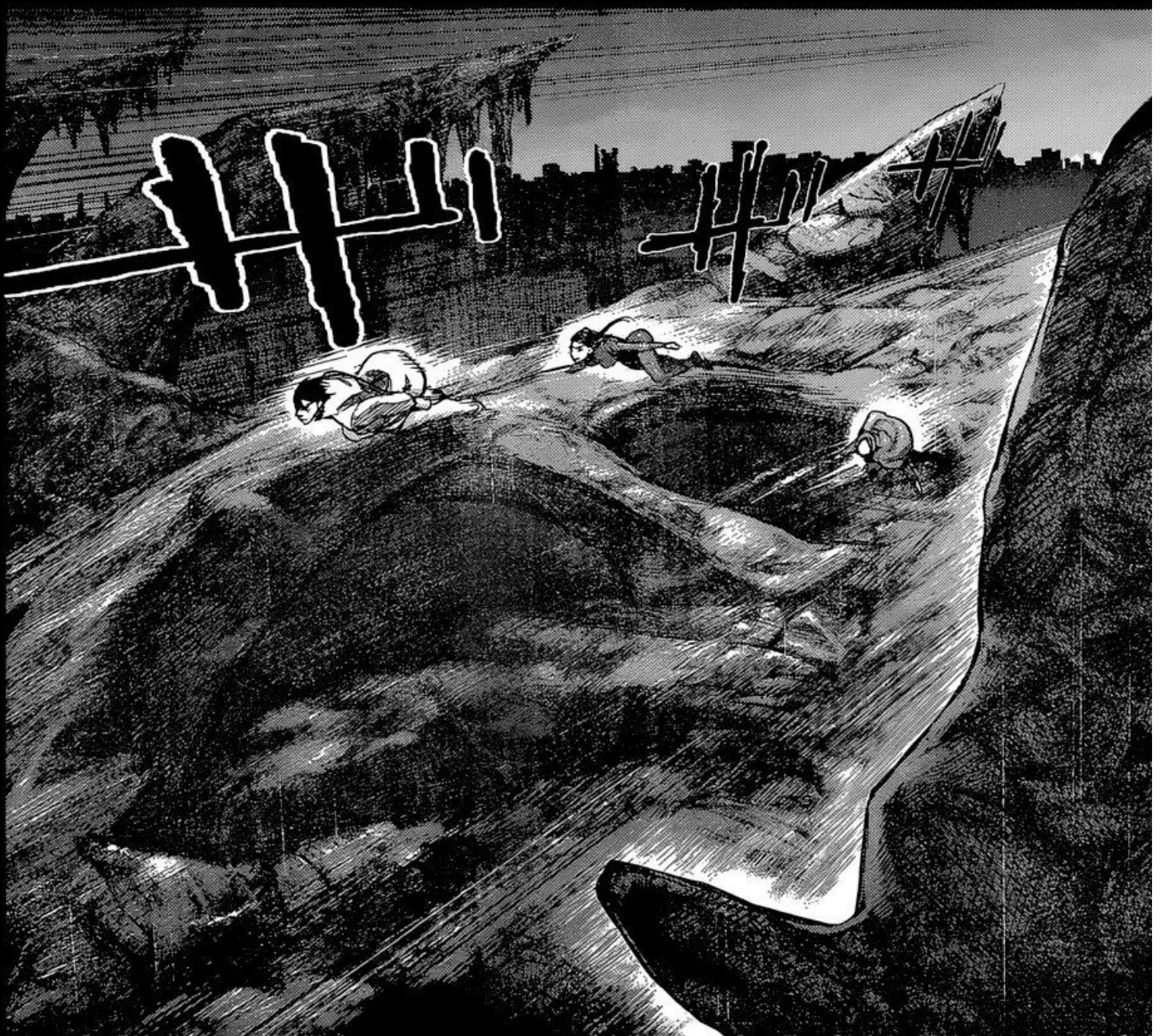

Mangas.net.br

Mangas.net.br

mangas.net.br

NÃO TEMOS ESCOLHA ALÉM DE COOPERAR COM OS GHOULS! AS COISAS ESTÃO RUINS...
SHIN-SANPEI!
ISSO É LOUCURA ...
HIGEMARU.
É COMO TOORU DISSE.
NÃO DÁ SIMPLESMENTE PRA DAR BEIJINHOS E PEDIR DESCULPAS.
OU TALVEZ, NÃO DEVA SER ASSIM.

Mangas.net.br

E É ASSIM QUE TEM QUE SER.
SE ALIAR A MONSTROS PARA CAÇAR OUTROS MONSTROS?
ACHAM MESMO QUE ESSA É A COISA CERTA A SE FAZER?
E QUANTO AS PESSOAS QUE ELES FERIRAM? OS MEMBROS DO DEPARTAMENTO QUE DERAM SUAS VIDAS ?!!
COMO PODE FAZER ISSO COM AS LEMBRANÇAS DELES?!
A COISA CERTA A SE FAZER...
APENAS HUMANOS!
DEVEMOS LUTAR COMO HUMANOS.
EU...
É ESSA.

Mangas.net.br

mangas.net.br

mangas.net.br

mangas.net.br

HIGE, GHOULS MATARAM SEUS PARENTES, NÃO É?

E HSIAO, NÃO SE LEMBRA O QUANTO O INVESTIGADOR DE PRIMEIRA CLASSE IHEI FOI IMPORTANTE PRA VOCÊ?

NÃO CONSIGO ENTENDER.

!

COMO PODEM SE ALIAR A ELES ASSIM TÃO FACILMENTE?

EU...

NÃO ENTENDO !!!

KIYOKO-SAN...

DESDE QUE EU NASCI...

ELA ENFRENTE GHOULS...

PASSOU SUA VIDA INTEIRA FAZENDO ISSO.

mangas.net.br

TÃO CHEIA DE CICATRIZES...
ALGUÉM TÃO LINDA ...
EU QUERO PROTEGÊ-LA!
VOCÊS CONSEGUEM ENTENDER ISSO?
E QUANDO EU ERA PEQUENO NÃO PODIA FAZER NADA ALÉM DE OLHÁ-LA ...

mangas.net.br

mangas.net.br

Mangas.net.br

MUCHA!!!!
mangas.net.br
!!!

mangas.net.br

FIM 154

NO PRÓXIMO CAPÍTULO: A OBSESSÃO DE MUTSUKI?!!

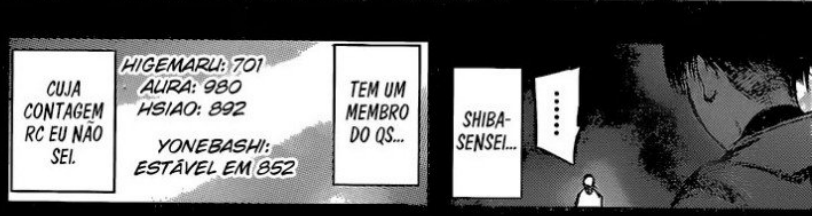

MANGÁ EM PDF
MONTADO POR:

JASON XCH

SIGA: @Jason_XCH(Twitter/X)

SCAN DO MANGÁ:
SCANS PROJECT

ESTE, ASSIM COMO TODOS OS OUTROS MANGÁS SÃO FEITOS POR MEMBROS DE SCAN, VALE RESSALTAR QUE TODOS OS CRÉDITOS DE TRADUÇÃO E EDIÇÃO SÃO DESSAS PESSOAS, CONSIDERE CONHECER A SCAN RESPONSÁVEL DE CADA MANGÁ; EU APENAS FAÇO UMA COMPILAÇÃO DOS VOLUMES EM PDF.